



# DZIENNIK URZĘDOWY

## WOJEWÓDZTWA LUBUSKIEGO

---

Gorzów Wielkopolski, dnia wtorek, 26 listopada 2019 r.

Poz. 3091

### ZARZĄDZENIE REGIONALNEGO DYREKTORA OCHRONY ŚRODOWISKA W GORZOWIE WIELKOPOLSKIM

z dnia 25 listopada 2019 r.

#### w sprawie rezerwatu przyrody "Dąbrowa na Wyspie"

Na podstawie art. 13 ust. 3 ustawy z dnia 16 kwietnia 2004 r. o ochronie przyrody (Dz. U. z 2018 r., poz. 1614, 2244, 2340 oraz z 2019 poz. 1696 i 1815) zarządza się, co następuje:

§ 1. 1. Rezerwat przyrody pod nazwą „Dąbrowa na Wyspie”, zwany dalej „rezerwatem”, obejmuje obszar o łącznej powierzchni 4,45 ha i położony jest na terenie gminy Przytoczna w powiecie międzyrzeckim w województwie lubuskim.

2. Położenie i przebieg granicy rezerwatu w postaci mapy stanowi załącznik nr 1 do zarządzenia.

3. Przebieg granicy rezerwatu w postaci wykazu współrzędnych punktów jej załamania określa załącznik nr 2 do zarządzenia.

§ 2. Celem ochrony rezerwatu jest zachowanie ze względu na szczególne wartości przyrodnicze i naukowe ekosystemu leśnego o cechach naturalnych wraz z charakterystycznymi gatunkami roślin i zwierząt, a także utrzymanie ciągłości spontanicznie zachodzących naturalnych procesów przyrodniczych na obszarze rezerwatu.

§ 3. 1. Dla rezerwatu przyrody określa się rodzaj: Leśny (L).

2. Dla rezerwatu określa się typ i podtyp:

- 1) ze względu na dominujący przedmiot ochrony: Fitocenotyczny (PFi), zbiorowisk leśnych (zl),
- 2) ze względu na główny typ ekosystemu: Leśny i borowy (EL), lasów nizinnych (lni).

§ 4. Nadzór nad rezerwatem przyrody sprawuje Regionalny Dyrektor Ochrony Środowiska w Gorzowie Wielkopolskim.

§ 5. Zarządzenie wchodzi w życie po upływie 14 dni od dnia ogłoszenia<sup>1)</sup>

Regionalny Dyrektor Ochrony Środowiska  
w Gorzowie Wielkopolskim  
Józef Kruczkowski

---

<sup>1)</sup>Niniejsze zarządzenie było poprzedzone zarządzeniem Ministra Ochrony Środowiska, Zasobów Naturalnych i Leśnictwa z dnia 11 grudnia 1995 r. w sprawie uznania za rezerwat przyrody (M. P. Nr 2 poz. 25), które utraciło moc prawną w związku z art. 11 ustawy z dnia 7 grudnia 2000 r. o zmianie ustawy o ochronie przyrody (Dz. U. z 2001 r. poz. 21).

Załącznik nr 1 do zarządzenia  
Regionalnego Dyrektora Ochrony Środowiska  
w Gorzowie Wielkopolskim  
z dnia 25 listopada 2019 r.

## POŁOŻENIE I PRZEBIEG GRANICY REZERWATU PRZYRODY „DĄBROWA NA WYSPIE”

Mapa rezerwatu

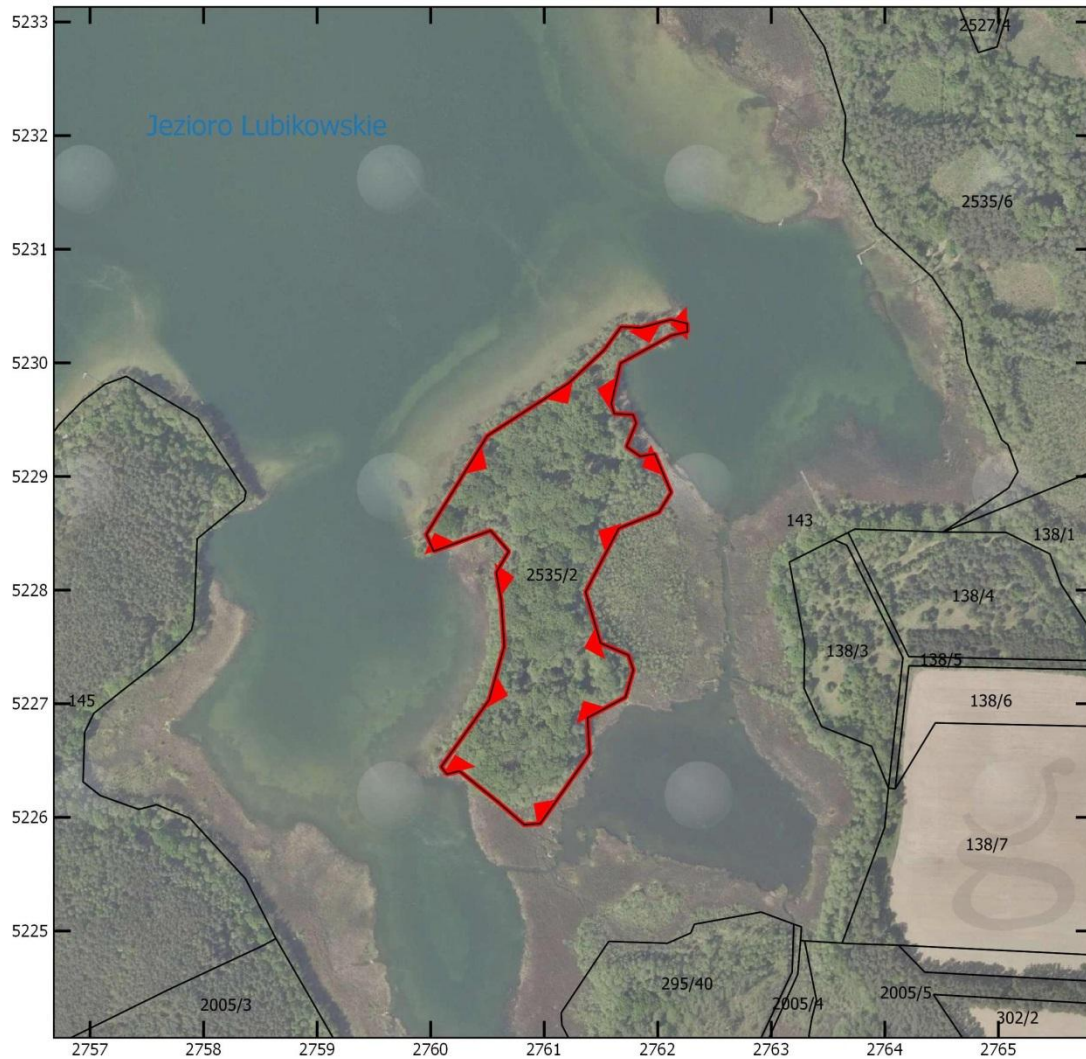

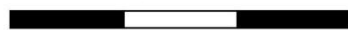

0 100 200 300 m



### Objaśnienia

Układ współrzędnych: PL-1992

-  Granica rezerwatu
-  Granica działki ewidencyjnej

- Mapa topograficzna: Główny Urząd Geodezji i Kartografii,  
usługa przeglądania (05.09.2016).  
- Działki ewidencyjne: LPIS

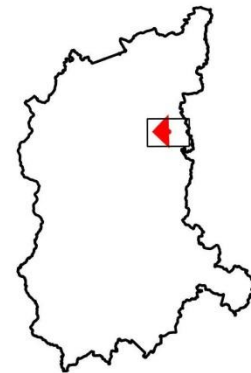

Załącznik nr 2 do zarządzenia  
Regionalnego Dyrektora Ochrony Środowiska  
w Gorzowie Wielkopolskim  
z dnia 25 listopada 2019 r.

**OPIS PRZEBIEGU GRANICY REZERWATU PRZYRODY  
„DĄBROWA NA WYSPIE”**

Granicę rezerwatu opisano w postaci wykazu współrzędnych punktów załamania w układzie współrzędnych płaskich prostokątnych PL-1992

Nr punktu załamania granicy	X	Y
1	523034,72	276225,87
2	523027,4	276226,08
3	523024,29	276212,22
4	523013,83	276193,04
5	522999,67	276167,1
6	522964,04	276159,02
7	522955,36	276161,65
8	522954,41	276178,25
9	522946,98	276180,92
10	522926,33	276172,35
11	522917,76	276184,55
12	522919,98	276197,36
13	522886,13	276211,79
14	522868,59	276200,96
15	522854,5	276165,59
16	522798,42	276136,38
17	522753,43	276149,56
18	522742,88	276174,06
19	522729,75	276178,51
20	522705,81	276171,53

21	522687,82	276138,12
22	522656,06	276139,77
23	522594,71	276096,53
24	522593,63	276082,31
25	522612,74	276060,32
26	522640,92	276025,31
27	522638,17	276014,37
28	522644,54	276009,24
29	522703,48	276051,51
30	522750,72	276064,78
31	522790,94	276062,09
32	522815,68	276057,8
33	522834,18	276068,81
34	522852,43	276052,77
35	522834,32	276002,52
36	522849,17	275996,14
37	522935,88	276049,93
38	522982,12	276121,48
39	523011,27	276152,58
40	523031,73	276167,68
41	523030,94	276185,39
42	523038,07	276211,35
43	523034,72	276225,87