



DZIENNIK URZĘDOWY

WOJEWÓDZTWA DOLNOŚLĄSKIEGO

Wrocław, dnia 7 stycznia 2020 r.

Poz. 93

UCHWAŁA NR XVIII/91/19 RADY GMINY MARCINOWICE

z dnia 20 grudnia 2019 r.

w sprawie zaliczenia dróg do kategorii dróg gminnych

Na podstawie art. 18 ust. 2 pkt 15 ustawy z dnia 8 marca 1990 r. o samorządzie gminnym (Dz. U z 2019 r. poz. 506 z późn. zm.) oraz art. 7 ust. 2 ustawy z dnia 21 marca 1985 r. o drogach publicznych (Dz. U. z 2018 r. poz. 2068 z późn. zm.), po zasięgnięciu opinii Zarządu Powiatu Świdnickiego, Rada Gminy Marcinowice uchwala co następuje:

§ 1. Zalicza się do kategorii dróg gminnych, niżej wymienione drogi:

1. W miejscowości Marcinowice: odcinek drogi od skrzyżowania z drogą gminną nr 111723D do granicy przejazdu kolejowego (zlokalizowany w granicach dz. nr 382, 325część, 389, 328, obręb Marcinowice), zgodnie z przedłożonym załącznikiem graficznym nr 1.

2. W miejscowości Szczepanów:

- a) odcinek drogi od skrzyżowania z drogą gminną nr 111722D do skrzyżowania z drogą krajową nr 35 (zlokalizowany w granicach dz. nr 288 obręb Szczepanów), zgodnie z załącznikiem graficznym nr 2.
- b) odcinek drogi od skrzyżowania z drogą gminną nr 111722D do skrzyżowania z drogą krajową nr 35 (zlokalizowany w granicach dz. nr 224/1 obręb Szczepanów), zgodnie z załącznikiem graficznym nr 3.

3. W miejscowości Strzelce:

- a) odcinek drogi od skrzyżowania z drogą powiatową nr 2899D do skrzyżowania z drogą krajową nr 35 (zlokalizowany w granicach dz. nr 501/4 i nr 487 obręb Strzelce), zgodnie z załącznikiem graficznym nr 4.
- b) odcinek drogi od skrzyżowania z drogą powiatową nr 2899D do granicy przejazdu kolejowego (zlokalizowany w granicach dz. nr 496 część i nr 497 obręb Strzelce), zgodnie z załącznikiem graficznym nr 5.

§ 2. Wykonanie uchwały powierza się Wójtowi Gminy Marcinowice.

§ 3. Uchwała wchodzi w życie po upływie 14 dni od dnia ogłoszenia w Dzienniku Urzędowym Województwa Dolnośląskiego.

Przewodniczący Rady Gminy:
A. Fiołek



Gmina Marcinowice

Gmina Marcinowice, ul. Juliana Tuwima 2, 58-124 Marcinowice
tel. 074 85-85-226, fax. 074 85-85-231, e-mail: gmina@marcinowice.pl, www.marcinowice.pl

Załącznik graficzny nr 1
do uchwały Rady Gminy Marcinowice
Nr XVIII/91/19 z dnia 20.12.2019r.

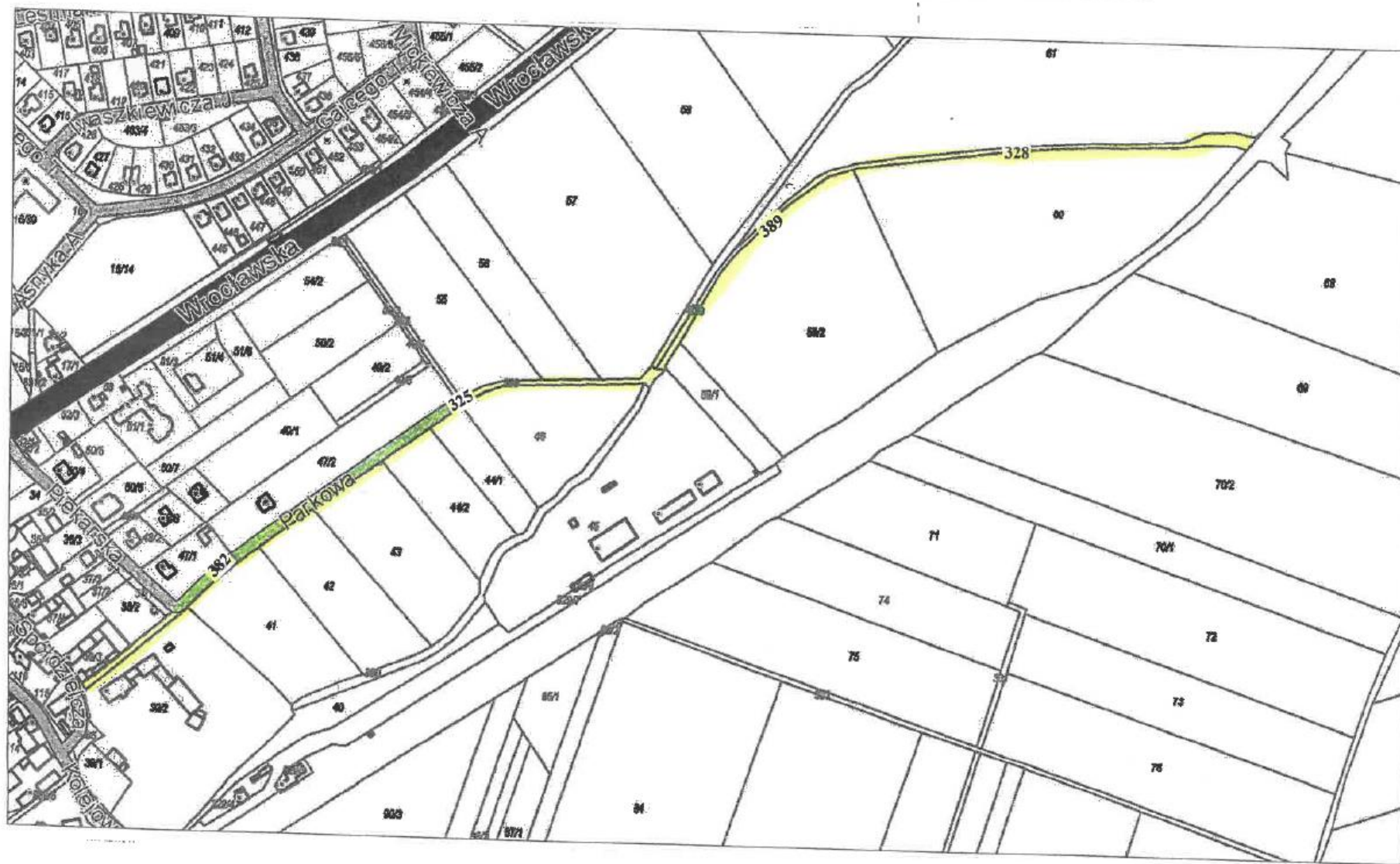



Gmina Marcinowice

Gmina Marcinowice, ul. Juliana Tuwima 2, 58-124 Marcinowice
tel. 074 85-85-226, fax. 074 85-85-231, e-mail: gmina@marcinowice.pl, www.marcinowice.pl

Załącznik graficzny nr 2
do uchwały Rady Gminy Marcinowice
Nr XVIII/91/19 z dnia 20.12.2019r.

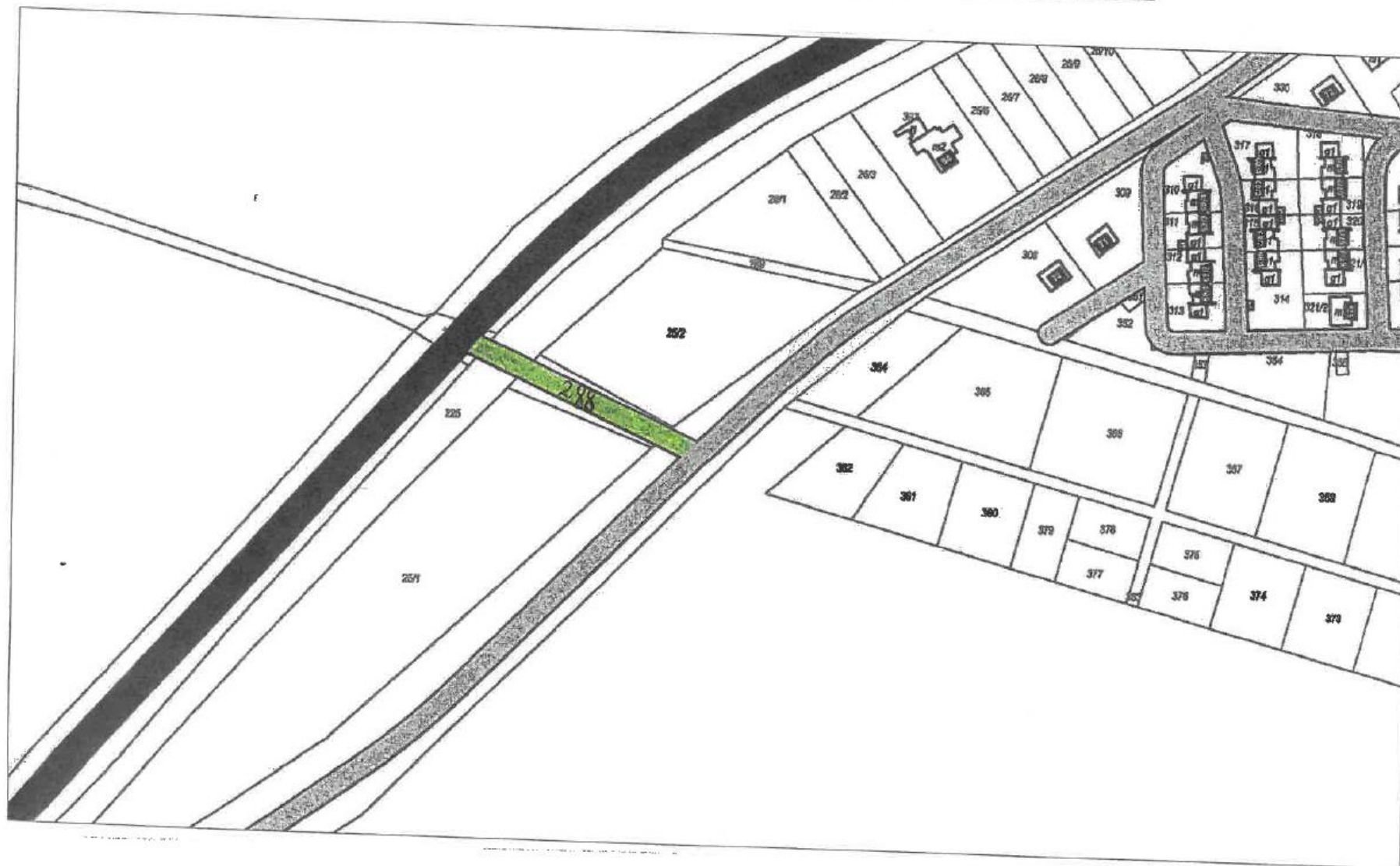



Gmina Marcinowice

Gmina Marcinowice, ul. Juliana Tuwima 2, 58-124 Marcinowice.
tel. 074 85-85-226 fax. 074 85-85-231, e-mail: gmina@marcinowice.pl, www.marcinowice.pl

Załącznik graficzny nr 3
do uchwały Rady Gminy Marcinowice
Nr XVIII/91/19 z dnia 20.12.2019r.

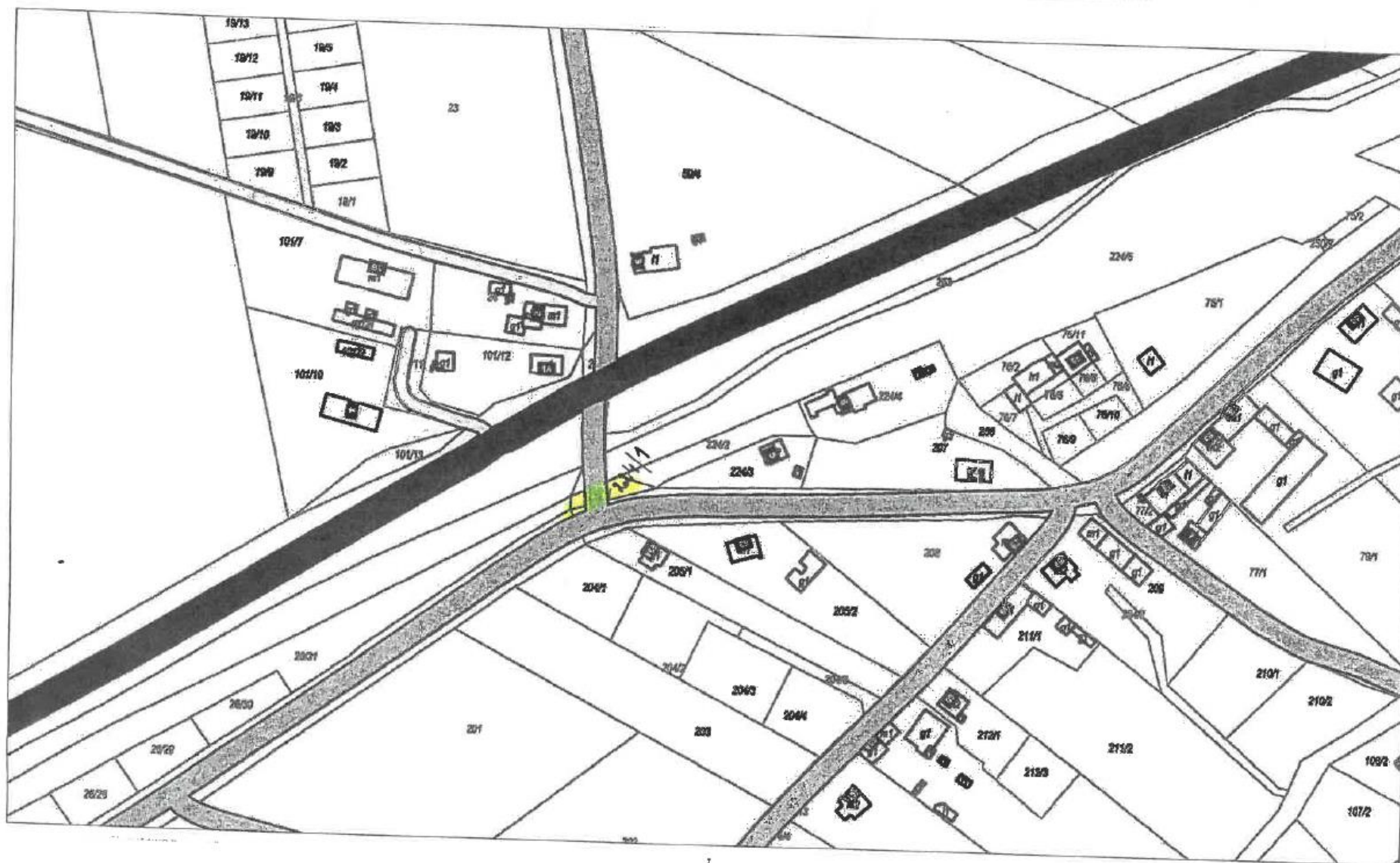



Gmina Marcinowice

Gmina Marcinowice, ul. Juliana Tuwima 2, 58-124 Marcinowice.
tel. 074-85-85-226, fax. 074-85-85-231, e-mail: gmina@marcinowice.pl, www.marcinowice.pl

Załącznik graficzny nr 4
do uchwały Rady Gminy Marcinowice
Nr XVIII/91/19 z dnia 20.12.2019r.





Gmina Marcinowice

Gmina Marcinowice, ul. Juliana Tuwima 2, 58-124 Marcinowice
tel. 074 85-85-236, fax. 074 85-85-231, e-mail: gmina@marcinowice.pl, www.marcinowice.pl

Załącznik graficzny nr 5
do uchwały Rady Gminy Marcinowice
Nr XVIII/91/19 z dnia 20.12.2019r.

