

Warszawa, dnia 13 lipca 2021 r.

Poz. 1279

**ROZPORZĄDZENIE
MINISTRA KLIMATU I ŚRODOWISKA¹⁾**

z dnia 24 czerwca 2021 r.

w sprawie specjalnego obszaru ochrony siedlisk Jezioro Woszczelskie (PLH280034)

Na podstawie art. 27a ust. 1 ustawy z dnia 16 kwietnia 2004 r. o ochronie przyrody (Dz. U. z 2021 r. poz. 1098) zarządza się, co następuje:

§ 1. 1. Wyznacza się specjalny obszar ochrony siedlisk Jezioro Woszczelskie (PLH280034²⁾), obejmujący obszar 313,67 ha, położony w województwie warmińsko-mazurskim.

2. Granica obszaru, o którym mowa w ust. 1, w postaci wykazu współrzędnych punktów załamania granicy, jest określona w załączniku nr 1 do rozporządzenia.

§ 2. Mapa obszaru, o którym mowa w § 1, jest określona w załączniku nr 2 do rozporządzenia.

§ 3. Obszar, o którym mowa w § 1, wyznacza się w celu:

- 1) trwałej ochrony:
 - a) siedlisk przyrodniczych,
 - b) populacji zagrożonych wyginięciem gatunków zwierząt innych niż ptaki lub
- 2) odtworzenia właściwego stanu ochrony siedlisk przyrodniczych lub właściwego stanu ochrony gatunków, o których mowa w pkt 1 lit. b

– w stosunku do przedmiotów ochrony.

§ 4. Przedmiotem ochrony na obszarze, o którym mowa w § 1, są:

- 1) siedliska przyrodnicze określone w załączniku nr 3 do rozporządzenia;
- 2) gatunki zwierząt innych niż ptaki, określone w załączniku nr 4 do rozporządzenia, oraz ich siedliska.

§ 5. Rozporządzenie wchodzi w życie po upływie 14 dni od dnia ogłoszenia.

Minister Klimatu i Środowiska: *M. Kurtyka*

¹⁾ Minister Klimatu i Środowiska kieruje działem administracji rządowej – środowisko, na podstawie § 1 ust. 2 pkt 4 rozporządzenia Prezesa Rady Ministrów z dnia 6 października 2020 r. w sprawie szczegółowego zakresu działania Ministra Klimatu i Środowiska (Dz. U. z 2021 r. poz. 941).

²⁾ Kod obszaru został określony zgodnie z decyzją wykonawczą Komisji (UE) 2021/161 z dnia 21 stycznia 2021 r. w sprawie przyjęcia czternastego zaktualizowanego wykazu terenów mających znaczenie dla Wspólnoty składających się na kontynentalny region biogeograficzny (notyfikowaną jako dokument nr C(2021) 21) (Dz. Urz. UE L 51 z 15.02.2021, str. 330).

Załączniki do rozporządzenia Ministra Klimatu i Środowiska
z dnia 24 czerwca 2021 r. (poz. 1279)

Załącznik nr 1

GRANICA SPECJALNEGO OBSZARU OCHRONY SIEDLISK
JEZIORO WOSZCZELSKIE (PLH280034)

| Numer punktu załamania granicy | Współrzędne punktów załamania granicy (PL-1992) ¹⁾ | |
|-----------------------------------|---|-----------|
| | X | Y |
| 1 | 2 | 3 |
| 1 | 670476,99 | 713938,35 |
| 2 | 670468,27 | 713952,96 |
| 3 | 670469,79 | 713954,99 |
| 4 | 670430,49 | 714021,22 |
| 5 | 670425,18 | 714018,42 |
| 6 | 670404,29 | 714048,13 |
| 7 | 670396,04 | 714058,87 |
| 8 | 670375,94 | 714085,06 |
| 9 | 670343,83 | 714123,41 |
| 10 | 670300,97 | 714162,32 |
| 11 | 670207,37 | 714259,58 |
| 12 | 670133,09 | 714331,65 |
| 13 | 670111,22 | 714361,83 |
| 14 | 670037,33 | 714466,69 |
| 15 | 669963,98 | 714570,78 |
| 16 | 669922,32 | 714629,89 |
| 17 | 669909,08 | 714648,83 |
| 18 | 669513,02 | 714877,10 |
| 19 | 669505,42 | 714885,21 |
| 20 | 669497,90 | 714885,20 |
| 21 | 669414,52 | 714782,51 |
| 22 | 669392,24 | 714730,53 |
| 23 | 669449,17 | 714679,79 |
| 24 | 669403,24 | 714593,55 |
| 25 | 669385,64 | 714571,98 |
| 26 | 669303,33 | 714562,89 |
| 27 | 669271,54 | 714574,82 |
| 28 | 669235,78 | 714605,47 |

¹⁾ Układ współrzędnych płaskich prostokątnych PL-1992 jest jednym z układów tworzących państwowy system odniesień przestrzennych, o którym mowa w przepisach wydanych na podstawie art. 3 ust. 5 ustawy z dnia 17 maja 1989 r. – Prawo geodezyjne i kartograficzne (Dz. U. z 2020 r. poz. 2052 oraz z 2021 r. poz. 922).

| 1 | 2 | 3 |
|----|-----------|-----------|
| 29 | 669149,66 | 714679,79 |
| 30 | 669066,25 | 714749,43 |
| 31 | 669050,65 | 714716,92 |
| 32 | 669011,05 | 714586,96 |
| 33 | 668992,80 | 714527,10 |
| 34 | 668892,23 | 714544,88 |
| 35 | 668851,39 | 714528,80 |
| 36 | 668816,74 | 714527,56 |
| 37 | 668769,71 | 714466,91 |
| 38 | 668699,16 | 714444,64 |
| 39 | 668675,65 | 714448,35 |
| 40 | 668652,13 | 714411,22 |
| 41 | 668631,09 | 714424,55 |
| 42 | 668595,98 | 714369,11 |
| 43 | 668574,18 | 714334,69 |
| 44 | 668518,88 | 714247,38 |
| 45 | 668490,58 | 714202,68 |
| 46 | 668466,82 | 714099,90 |
| 47 | 668481,02 | 714092,42 |
| 48 | 668499,71 | 714079,53 |
| 49 | 668536,55 | 714054,12 |
| 50 | 668541,38 | 714050,79 |
| 51 | 668557,15 | 714040,21 |
| 52 | 668560,80 | 714037,75 |
| 53 | 668571,63 | 714030,50 |
| 54 | 668647,79 | 713978,38 |
| 55 | 668699,98 | 713938,12 |
| 56 | 668710,19 | 713921,58 |
| 57 | 668719,45 | 713904,23 |
| 58 | 668753,47 | 713859,46 |
| 59 | 668778,64 | 713830,39 |
| 60 | 668790,00 | 713814,80 |
| 61 | 668791,83 | 713805,51 |
| 62 | 668794,85 | 713790,16 |
| 63 | 668791,46 | 713766,16 |
| 64 | 668783,36 | 713741,98 |
| 65 | 668776,47 | 713723,39 |
| 66 | 668776,43 | 713706,32 |

| 1 | 2 | 3 |
|-----|-----------|-----------|
| 67 | 668780,41 | 713685,01 |
| 68 | 668785,06 | 713668,31 |
| 69 | 668797,03 | 713644,27 |
| 70 | 668792,41 | 713644,89 |
| 71 | 668839,83 | 713606,66 |
| 72 | 668881,86 | 713572,76 |
| 73 | 668987,67 | 713491,44 |
| 74 | 669019,38 | 713465,96 |
| 75 | 669026,86 | 713459,95 |
| 76 | 669028,97 | 713458,24 |
| 77 | 669029,99 | 713457,41 |
| 78 | 669031,32 | 713456,35 |
| 79 | 669032,35 | 713455,53 |
| 80 | 669069,92 | 713492,28 |
| 81 | 669068,32 | 713498,09 |
| 82 | 669071,53 | 713507,00 |
| 83 | 669073,50 | 713508,01 |
| 84 | 669092,59 | 713517,86 |
| 85 | 669111,66 | 713527,70 |
| 86 | 669115,48 | 713529,66 |
| 87 | 669150,47 | 713498,87 |
| 88 | 669169,23 | 713482,36 |
| 89 | 669170,73 | 713481,03 |
| 90 | 669099,98 | 713400,61 |
| 91 | 669100,05 | 713397,69 |
| 92 | 669114,77 | 713382,79 |
| 93 | 669144,78 | 713353,12 |
| 94 | 669154,00 | 713344,01 |
| 95 | 669251,40 | 713247,72 |
| 96 | 669263,25 | 713236,35 |
| 97 | 669268,21 | 713231,58 |
| 98 | 669314,18 | 713187,48 |
| 99 | 669317,30 | 713184,49 |
| 100 | 669336,61 | 713165,94 |
| 101 | 669360,76 | 713144,08 |
| 102 | 669362,82 | 713140,64 |
| 103 | 669389,56 | 713098,84 |
| 104 | 669409,32 | 713067,81 |

| 1 | 2 | 3 |
|-----|-----------|-----------|
| 105 | 669412,84 | 713064,96 |
| 106 | 669430,43 | 713056,97 |
| 107 | 669444,23 | 713049,69 |
| 108 | 669482,35 | 713048,83 |
| 109 | 669518,93 | 713050,59 |
| 110 | 669547,21 | 713049,88 |
| 111 | 669558,97 | 713047,10 |
| 112 | 669563,98 | 713044,21 |
| 113 | 669565,30 | 713043,46 |
| 114 | 669569,34 | 713041,13 |
| 115 | 669577,91 | 713033,37 |
| 116 | 669609,16 | 712995,75 |
| 117 | 669635,91 | 712962,56 |
| 118 | 669645,88 | 712951,24 |
| 119 | 669648,28 | 712949,70 |
| 120 | 669681,06 | 712928,74 |
| 121 | 669686,12 | 712927,20 |
| 122 | 669713,77 | 712918,84 |
| 123 | 669727,05 | 712919,82 |
| 124 | 669774,44 | 712923,33 |
| 125 | 669801,64 | 712927,73 |
| 126 | 669832,66 | 712932,75 |
| 127 | 669849,29 | 712935,44 |
| 128 | 669882,58 | 712927,57 |
| 129 | 669884,09 | 712926,72 |
| 130 | 669920,08 | 712906,50 |
| 131 | 669952,59 | 712867,18 |
| 132 | 669971,14 | 712799,53 |
| 133 | 670010,79 | 712710,46 |
| 134 | 670011,78 | 712710,50 |
| 135 | 670042,15 | 712654,92 |
| 136 | 670054,17 | 712650,50 |
| 137 | 670148,26 | 712603,10 |
| 138 | 670152,63 | 712601,58 |
| 139 | 670164,99 | 712597,31 |
| 140 | 670199,31 | 712588,69 |
| 141 | 670321,34 | 712577,46 |
| 142 | 670434,83 | 712559,24 |

| 1 | 2 | 3 |
|-----|-----------|-----------|
| 143 | 670511,49 | 712541,31 |
| 144 | 670528,65 | 712536,24 |
| 145 | 670593,63 | 712496,43 |
| 146 | 670649,92 | 712496,64 |
| 147 | 670718,16 | 712499,55 |
| 148 | 670737,34 | 712505,99 |
| 149 | 670786,33 | 712514,65 |
| 150 | 670795,55 | 712516,28 |
| 151 | 670895,93 | 712541,88 |
| 152 | 670927,62 | 712581,95 |
| 153 | 671036,29 | 712630,07 |
| 154 | 670993,90 | 712756,27 |
| 155 | 670982,82 | 712766,92 |
| 156 | 670980,95 | 712779,33 |
| 157 | 670961,14 | 712840,75 |
| 158 | 670952,13 | 712855,47 |
| 159 | 670947,15 | 712874,36 |
| 160 | 670926,94 | 712965,39 |
| 161 | 670886,21 | 713085,54 |
| 162 | 670851,55 | 713139,01 |
| 163 | 670822,87 | 713180,35 |
| 164 | 670796,63 | 713216,86 |
| 165 | 670738,95 | 713297,67 |
| 166 | 670724,67 | 713314,20 |
| 167 | 670698,11 | 713346,41 |
| 168 | 670689,56 | 713360,93 |
| 169 | 670684,70 | 713366,84 |
| 170 | 670671,86 | 713392,68 |
| 171 | 670663,40 | 713423,00 |
| 172 | 670648,60 | 713481,25 |
| 173 | 670643,56 | 713515,24 |
| 174 | 670637,28 | 713568,40 |
| 175 | 670632,41 | 713609,75 |
| 176 | 670628,04 | 713635,63 |
| 177 | 670622,33 | 713654,03 |
| 178 | 670613,82 | 713677,47 |
| 179 | 670598,60 | 713719,34 |
| 180 | 670589,43 | 713744,66 |

| 1 | 2 | 3 |
|-----|-----------|-----------|
| 181 | 670582,33 | 713764,20 |
| 182 | 670558,89 | 713824,55 |
| 183 | 670553,79 | 713837,05 |
| 184 | 670532,29 | 713874,39 |
| 185 | 670529,16 | 713879,81 |
| 186 | 670511,90 | 713899,25 |
| 187 | 670496,60 | 713916,44 |
| 188 | 670495,08 | 713914,14 |
| 189 | 670489,50 | 713921,24 |
| 190 | 670476,99 | 713938,35 |

Załącznik nr 2

MAPA SPECJALNEGO OBSZARU OCHRONY SIEDLISK JEZIORO WOSZCZELSKIE (PLH280034)

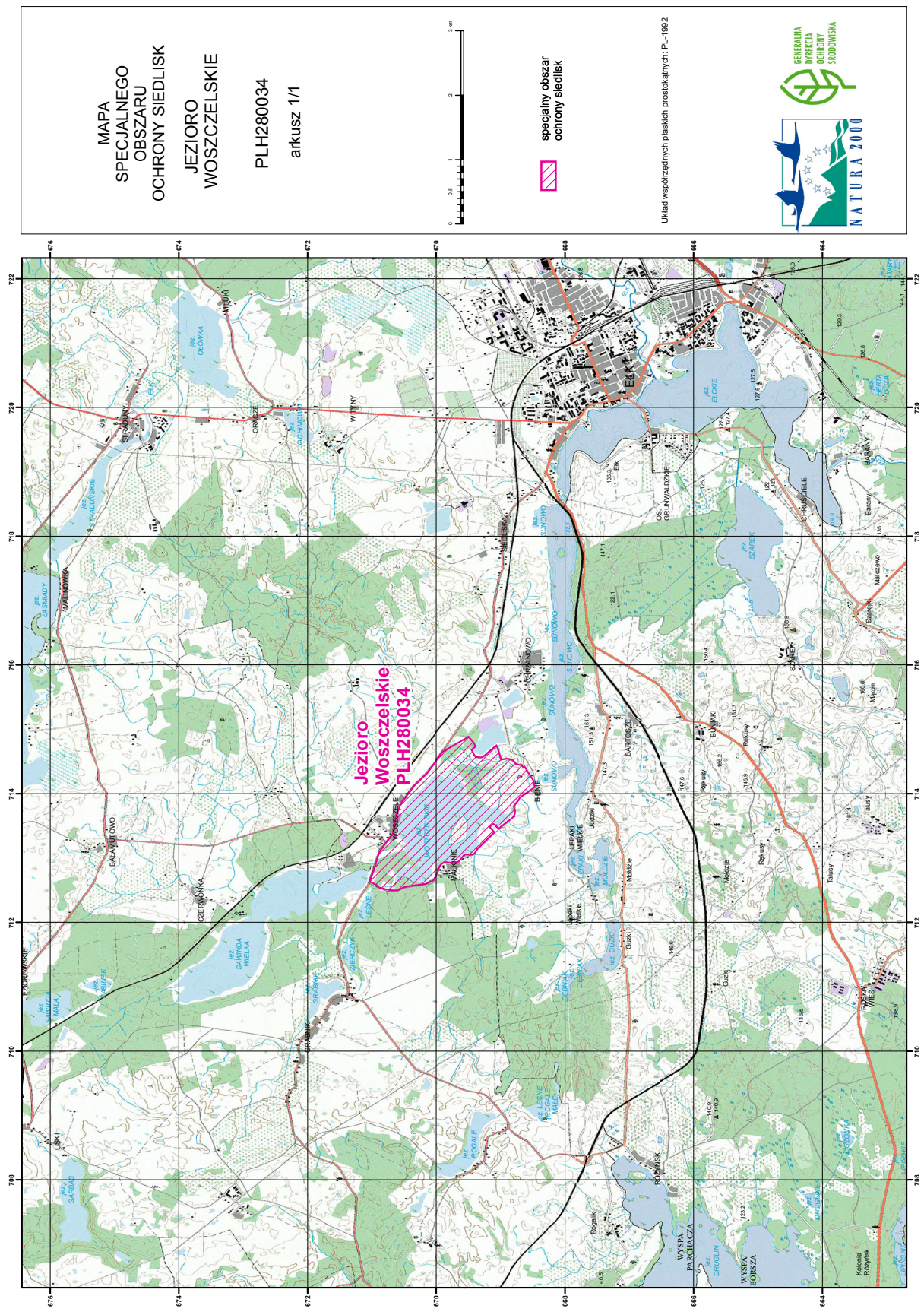

Załącznik nr 3

SIEDLISKA PRZYRODNICZE BĘDĄCE PRZEDMIOTEM OCHRONY
NA SPECJALNYM OBSZARZE OCHRONY SIEDLISK JEZIORO WOSZCZELSKIE (PLH280034)

| Lp. | Kod ¹⁾ | Nazwa |
|-----|-------------------|--|
| 1 | 3140 | Twardowodne oligo- i mezotroficzne zbiorniki z podwodnymi łąkami ramienic (<i>Charcteria</i> spp.) |
| 2 | 6410 | Zmiennowilgotne łąki trzęślicowe (<i>Molinion</i>) |
| 3 | 6510 | Niżowe i górskie świeże łąki użytkowane ekstensywnie (<i>Arrhenatherion elatioris</i>) |
| 4 | 91E0 | Łęgi wierzbowe, topolowe, olszowe i jesionowe (<i>Salicetum albo-fragilis</i> , <i>Populetum albae</i> , <i>Alnenion glutinoso-incanae</i>) i olsy źródliskowe |

¹⁾ Kody siedlisk są zgodne z rozporządzeniem Ministra Środowiska z dnia 13 kwietnia 2010 r. w sprawie siedlisk przyrodniczych oraz gatunków będących przedmiotem zainteresowania Wspólnoty, a także kryteriów wyboru obszarów kwalifikujących się do uznania lub wyznaczenia jako obszary Natura 2000 (Dz. U. z 2014 r. poz. 1713).

Załącznik nr 4

GATUNKI ZWIERZĄT INNYCH NIŻ PTAKI, BĘDĄCE PRZEDMIOTEM OCHRONY
NA SPECJALNYM OBSZARZE OCHRONY SIEDLISK JEZIORO WOSZCZELSKIE (PLH280034)

| Lp. | Nazwa polska | Nazwa naukowa | Populacja objęta ochroną |
|-----|-----------------------|--|--------------------------|
| 1 | czerwończyk nieparek | <i>Lycaena dispar</i> | osiadła |
| 2 | kumak nizinny | <i>Bombina bombina</i> | osiadła |
| 3 | różanka | <i>Rhodeus sericeus amarus</i> | osiadła |
| 4 | traszka grzebieniasta | <i>Triturus cristatus (Triturus cristatus cristatus)</i> | osiadła |
| 5 | zalotka większa | <i>Leucorrhinia pectoralis</i> | osiadła |