

Warszawa, dnia 21 października 2019 r.

Poz. 1990

**ROZPORZĄDZENIE
MINISTRA ŚRODOWISKA¹⁾**

z dnia 20 września 2019 r.

w sprawie specjalnego obszaru ochrony siedlisk Łabunie (PLH060080)

Na podstawie art. 27a ust. 1 ustawy z dnia 16 kwietnia 2004 r. o ochronie przyrody (Dz. U. z 2018 r. poz. 1614, 2244 i 2340 oraz z 2019 r. poz. 1696 i 1815) zarządza się, co następuje:

§ 1. 1. Wyznacza się specjalny obszar ochrony siedlisk Łabunie (PLH060080²⁾), obejmujący obszar 311,41 ha, położony w województwie lubelskim.

2. Granica obszaru, o którym mowa w ust. 1, w postaci wykazu współrzędnych punktów załamania granicy, jest określona w załączniku nr 1 do rozporządzenia.

§ 2. Mapa obszaru, o którym mowa w § 1, jest określona w załączniku nr 2 do rozporządzenia.

§ 3. Obszar, o którym mowa w § 1, wyznacza się w celu:

- 1) trwałej ochrony:
 - a) siedlisk przyrodniczych,
 - b) populacji zagrożonych wyginięciem gatunków roślin lub
- 2) odtworzenia właściwego stanu ochrony siedlisk przyrodniczych lub właściwego stanu ochrony gatunków, o których mowa w pkt 1 lit. b

– w stosunku do przedmiotów ochrony.

§ 4. Przedmiotem ochrony na obszarze, o którym mowa w § 1, są:

- 1) siedliska przyrodnicze określone w załączniku nr 3 do rozporządzenia;
- 2) gatunki roślin, określone w załączniku nr 4 do rozporządzenia, oraz ich siedliska.

§ 5. Rozporządzenie wchodzi w życie po upływie 14 dni od dnia ogłoszenia.

Minister Środowiska: *H. Kowalczyk*

¹⁾ Minister Środowiska kieruje działem administracji rządowej – środowisko, na podstawie § 1 ust. 2 rozporządzenia Prezesa Rady Ministrów z dnia 10 stycznia 2018 r. w sprawie szczegółowego zakresu działania Ministra Środowiska (Dz. U. poz. 96).

²⁾ Kod obszaru został określony zgodnie z decyzją wykonawczą Komisji (UE) 2019/18 z dnia 14 grudnia 2018 r. w sprawie przyjęcia dwunastego zaktualizowanego wykazu terenów mających znaczenie dla Wspólnoty składających się na kontynentalny region biogeograficzny (notyfikowaną jako dokument nr C(2018) 8528) (Dz. Urz. UE L 7 z 09.01.2019, str. 77).

Załączniki do rozporządzenia Ministra Środowiska
z dnia 20 września 2019 r. (poz. 1990)

Załącznik nr 1

GRANICA SPECJALNEGO OBSZARU OCHRONY SIEDLISK ŁABUNIE (PLH060080)

| Numer punktu załamania granicy | Współrzędne punktów załamania granicy (PL-1992) ¹⁾ | |
|-----------------------------------|---------------------------------------------------------------|-----------|
| | X | Y |
| 1 | 2 | 3 |
| 1 | 318913,38 | 812401,51 |
| 2 | 318816,19 | 812379,94 |
| 3 | 318791,31 | 812525,05 |
| 4 | 318977,09 | 812562,98 |
| 5 | 318973,69 | 812615,99 |
| 6 | 318894,42 | 812600,43 |
| 7 | 318821,95 | 812587,30 |
| 8 | 318782,55 | 812579,51 |
| 9 | 318754,75 | 812737,75 |
| 10 | 318737,50 | 812820,23 |
| 11 | 318733,44 | 812854,29 |
| 12 | 318718,41 | 812944,50 |
| 13 | 318713,00 | 812975,30 |
| 14 | 318712,02 | 812996,20 |
| 15 | 318707,51 | 813028,79 |
| 16 | 318693,81 | 813095,96 |
| 17 | 318689,30 | 813123,17 |
| 18 | 318680,92 | 813165,54 |
| 19 | 318663,40 | 813163,60 |
| 20 | 318596,78 | 813157,76 |
| 21 | 318562,73 | 813155,82 |
| 22 | 318462,56 | 813135,39 |
| 23 | 318417,81 | 813124,20 |
| 24 | 318391,06 | 813111,56 |
| 25 | 318339,03 | 813097,95 |
| 26 | 318286,01 | 813097,95 |
| 27 | 318214,10 | 813082,48 |
| 28 | 318144,76 | 813052,88 |
| 29 | 318147,72 | 813091,88 |

¹⁾ Układ współrzędnych płaskich prostokątnych PL-1992 jest jednym z układów tworzących państwowy system odniesień przestrzennych, o którym mowa w przepisach wydanych na podstawie art. 3 ust. 5 ustawy z dnia 17 maja 1989 r. – Prawo geodezyjne i kartograficzne (Dz. U. z 2019 r. poz. 725, 730 i 1309).

| 1 | 2 | 3 |
|----|-----------|-----------|
| 30 | 318138,84 | 813103,62 |
| 31 | 318131,22 | 813110,39 |
| 32 | 318101,49 | 813115,51 |
| 33 | 318080,54 | 813119,12 |
| 34 | 318087,25 | 813161,12 |
| 35 | 318055,12 | 813166,19 |
| 36 | 318044,97 | 813126,45 |
| 37 | 318012,83 | 813129,83 |
| 38 | 318016,79 | 813157,37 |
| 39 | 318017,66 | 813200,87 |
| 40 | 317998,46 | 813205,09 |
| 41 | 318001,00 | 813229,62 |
| 42 | 317933,10 | 813278,94 |
| 43 | 317944,34 | 813323,49 |
| 44 | 317850,47 | 813333,63 |
| 45 | 317796,35 | 813001,30 |
| 46 | 317756,61 | 812999,60 |
| 47 | 317750,69 | 812997,07 |
| 48 | 317682,20 | 813000,45 |
| 49 | 317627,23 | 812970,86 |
| 50 | 317532,51 | 812952,25 |
| 51 | 317517,29 | 812937,88 |
| 52 | 317362,54 | 812874,45 |
| 53 | 317261,07 | 812822,87 |
| 54 | 317236,54 | 812804,27 |
| 55 | 317205,26 | 812787,35 |
| 56 | 317113,09 | 812769,60 |
| 57 | 317064,04 | 812760,29 |
| 58 | 317015,83 | 812746,76 |
| 59 | 316978,62 | 812741,69 |
| 60 | 316899,13 | 812725,62 |
| 61 | 316894,91 | 812509,99 |
| 62 | 316894,91 | 812266,45 |
| 63 | 316894,91 | 812193,72 |
| 64 | 316894,91 | 812119,30 |
| 65 | 316894,07 | 812096,47 |
| 66 | 316895,75 | 812013,60 |
| 67 | 316896,60 | 811940,88 |

| 1 | 2 | 3 |
|-----|-----------|-----------|
| 68 | 316896,60 | 811870,69 |
| 69 | 316895,75 | 811714,25 |
| 70 | 316897,44 | 811639,83 |
| 71 | 316898,83 | 811582,83 |
| 72 | 316899,98 | 811491,00 |
| 73 | 316896,60 | 811452,10 |
| 74 | 316911,50 | 811374,25 |
| 75 | 317007,38 | 811386,99 |
| 76 | 317241,78 | 811465,64 |
| 77 | 317744,77 | 811617,84 |
| 78 | 317827,65 | 811543,43 |
| 79 | 318180,27 | 811248,30 |
| 80 | 318284,29 | 811162,05 |
| 81 | 318417,55 | 811039,89 |
| 82 | 318465,52 | 811131,21 |
| 83 | 318532,08 | 811241,10 |
| 84 | 318563,03 | 811279,79 |
| 85 | 318660,54 | 811433,01 |
| 86 | 318738,79 | 811547,03 |
| 87 | 318791,80 | 811626,79 |
| 88 | 318849,19 | 811715,79 |
| 89 | 318885,17 | 811771,72 |
| 90 | 318921,65 | 811823,75 |
| 91 | 318906,57 | 811828,62 |
| 92 | 318904,14 | 811864,61 |
| 93 | 318893,44 | 811915,68 |
| 94 | 318893,93 | 811950,69 |
| 95 | 318884,20 | 811999,32 |
| 96 | 318880,31 | 812028,50 |
| 97 | 318874,48 | 812065,95 |
| 98 | 318867,09 | 812095,56 |
| 99 | 318865,72 | 812124,31 |
| 100 | 318859,40 | 812162,73 |
| 101 | 318855,02 | 812197,26 |
| 102 | 318849,19 | 812218,17 |
| 103 | 318847,24 | 812242,01 |
| 104 | 318981,46 | 812272,15 |
| 105 | 318984,38 | 812284,31 |

| 1 | 2 | 3 |
|-----|-----------|-----------|
| 106 | 319026,21 | 812297,44 |
| 107 | 319010,65 | 812395,19 |
| 108 | 318945,48 | 812382,07 |
| 109 | 318918,25 | 812379,64 |
| 110 | 318913,38 | 812401,51 |

MAPA SPECJALNEGO OBSZARU OCHRONY SIEDLISK ŁABUNIE (PLH060080)

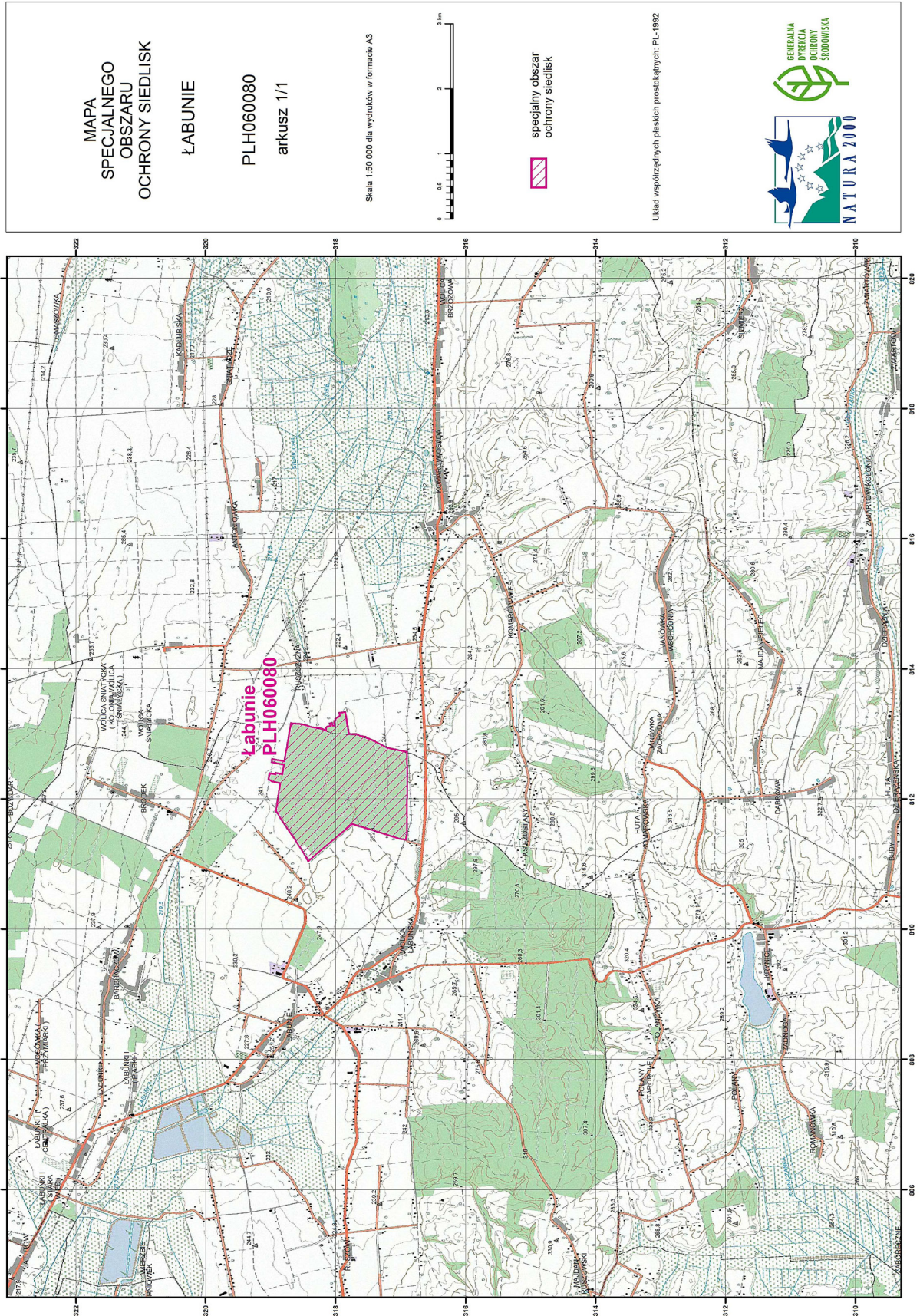

MAPA
SPECJALNEGO
OBSZARU
OCHRONY SIEDLISK
ŁABUNIE
PLH060080
arkusz 1/1

Skala 1:50 000 dla wydruków w formacie A3



specjalny obszar
ochrony siedlisk

Układ współrzędnych płaskich prostokątnych; PL-1992



Załącznik nr 3

SIEDLISKA PRZYRODNICZE BĘDĄCE PRZEDMIOTEM OCHRONY
NA SPECJALNYM OBSZARZE OCHRONY SIEDLISK ŁABUNIE (PLH060080)

| Lp. | Kod ¹⁾ | Nazwa |
|-----|-------------------|------------------------------------------------------------------------------------------|
| 1 | 9170 | Grąd środkowoeuropejski i subkontynentalny (<i>Galio-Carpinetum, Tilio-Carpinetum</i>) |

¹⁾ Kody siedlisk są zgodne z rozporządzeniem Ministra Środowiska z dnia 13 kwietnia 2010 r. w sprawie siedlisk przyrodniczych oraz gatunków będących przedmiotem zainteresowania Wspólnoty, a także kryteriów wyboru obszarów kwalifikujących się do uznania lub wyznaczenia jako obszary Natura 2000 (Dz. U. z 2014 r. poz. 1713).

Załącznik nr 4

GATUNKI ROŚLIN BĘDĄCE PRZEDMIOTEM OCHRONY
NA SPECJALNYM OBSZARZE OCHRONY SIEDLISK ŁABUNIE (PLH060080)

| Lp. | Nazwa polska | Nazwa naukowa |
|-----|------------------|------------------------------|
| 1 | obuwik pospolity | <i>Cypripedium calceolus</i> |