

Warszawa, dnia 15 maja 2018 r.

Poz. 905

**ROZPORZĄDZENIE
MINISTRA ŚRODOWISKA¹⁾**

z dnia 13 marca 2018 r.

w sprawie specjalnego obszaru ochrony siedlisk Lubiaszów w Puszczy Pilickiej (PLH100026)

Na podstawie art. 27a ust. 1 ustawy z dnia 16 kwietnia 2004 r. o ochronie przyrody (Dz. U. z 2018 r. poz. 142, 10 i 650) zarządza się, co następuje:

§ 1. 1. Wyznacza się specjalny obszar ochrony siedlisk Lubiaszów w Puszczy Pilickiej (PLH100026²⁾), obejmujący obszar 202,81 ha, położony w województwie łódzkim.

2. Granica obszaru, o którym mowa w ust. 1, w postaci wykazu współrzędnych punktów załamania granicy, jest określona w załączniku nr 1 do rozporządzenia.

§ 2. Mapa obszaru, o którym mowa w § 1, jest określona w załączniku nr 2 do rozporządzenia.

§ 3. Obszar, o którym mowa w § 1, wyznacza się w celu trwałej ochrony siedlisk przyrodniczych lub odtworzenia ich właściwego stanu.

§ 4. Przedmiotem ochrony na obszarze, o którym mowa w § 1, są siedliska przyrodnicze określone w załączniku nr 3 do rozporządzenia.

§ 5. Rozporządzenie wchodzi w życie po upływie 14 dni od dnia ogłoszenia.

Minister Środowiska: *J. Szyszko*

¹⁾ Minister Środowiska kieruje działem administracji rządowej – środowisko, na podstawie § 1 ust. 2 pkt 2 rozporządzenia Prezesa Rady Ministrów z dnia 13 grudnia 2017 r. w sprawie szczegółowego zakresu działania Ministra Środowiska (Dz. U. poz. 2323 i 2480).

²⁾ Kod obszaru został określony zgodnie z decyzją wykonawczą Komisji (UE) 2018/43 z dnia 12 grudnia 2017 r. w sprawie przyjęcia jedenastego zaktualizowanego wykazu terenów mających znaczenie dla Wspólnoty składających się na kontynentalny region biogeograficzny (notyfikowaną jako dokument nr C(2017) 8260) (Dz. Urz. UE L 15 z 19.01.2018, str. 397).

Załączniki do rozporządzenia Ministra Środowiska
z dnia 13 marca 2018 r. (poz. 905)

Załącznik nr 1**GRANICA SPECJALNEGO OBSZARU OCHRONY SIEDLISK LUBIASZÓW W PUSZCZY PILICKIEJ (PLH100026)**

Numer punktu załamania granicy	Współrzędne punktów załamania granicy (PL-1992) ¹⁾	
	X	Y
1	2	3
1	396633,29	560460,96
2	396594,93	560504,02
3	396684,07	560581,88
4	396590,38	560649,85
5	396526,30	560696,34
6	396523,54	560697,98
7	396515,36	560703,07
8	396454,61	560657,06
9	396425,74	560681,42
10	396393,34	560708,78
11	396333,03	560762,35
12	396287,29	560803,71
13	396148,55	560924,53
14	396137,56	560930,33
15	396120,45	560936,99
16	396113,32	560946,02
17	396067,60	560988,48
18	396078,77	561047,04
19	396080,19	561055,23
20	395986,05	561076,95
21	395765,25	561129,47
22	395589,95	561171,17
23	395564,19	561177,29
24	395543,44	561159,30
25	395444,59	561073,47
26	395416,91	561049,43
27	395250,30	560904,40
28	395171,44	560835,76
29	395094,27	560768,58
30	395069,88	560747,62
31	395016,31	560701,56

¹⁾ Układ współrzędnych płaskich prostokątnych PL-1992 jest jednym z układów tworzących państwowy system odniesień przestrzennych, o którym mowa w przepisach wydanych na podstawie art. 3 ust. 5 ustawy z dnia 17 maja 1989 r. – Prawo geodezyjne i kartograficzne (Dz. U. z 2017 r. poz. 2101 oraz z 2018 r. poz. 650).

1	2	3
32	394948,23	560643,04
33	394945,19	560646,55
34	394639,94	560379,96
35	394714,24	560294,24
36	394812,84	560181,05
37	394814,84	559776,74
38	394815,80	559752,72
39	395024,96	559933,24
40	395054,58	559959,36
41	395086,94	559987,89
42	395092,14	559992,48
43	395119,08	560016,24
44	395247,30	560129,30
45	395280,48	560158,56
46	395329,91	560202,14
47	395378,00	560146,58
48	395386,30	560137,00
49	395636,55	559847,93
50	395675,14	559803,34
51	395722,92	559748,15
52	396032,09	560017,30
53	396126,04	559910,69
54	396156,36	559876,32
55	396250,01	559680,42
56	396338,65	559498,85
57	396423,26	559573,42
58	396449,98	559596,97
59	396618,69	559745,66
60	396698,96	559816,41
61	396701,14	559813,87
62	396701,14	559813,87
63	396837,24	559934,88
64	396871,23	559965,10
65	396984,95	560066,21
66	396897,80	560164,04
67	396870,85	560194,30
68	396718,15	560365,70
69	396713,65	560370,75
70	396668,88	560421,01
71	396633,29	560460,96

MAPA SPECJALNEGO OBSZARU OCHRONY SIEDLISK LUBIASZÓW W PUSZCZY PILICKIEJ (PLH100026)

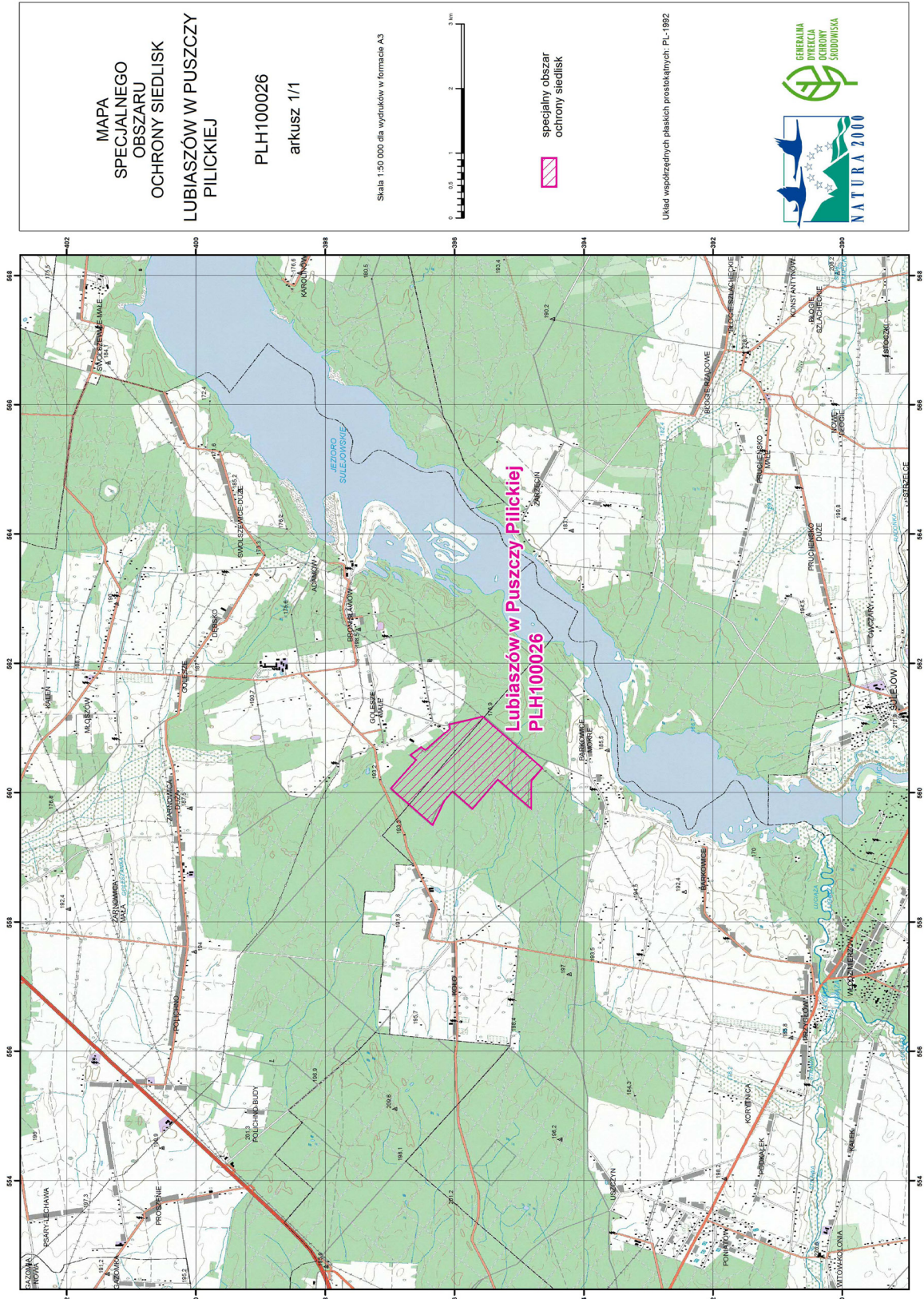

Załącznik nr 3

SIEDLISKA PRZYRODNICZE BĘDĄCE PRZEDMIOTEM OCHRONY
NA SPECJALNYM OBSZARZE OCHRONY SIEDLISK LUBIASZÓW W PUSZCZY PILICKIEJ (PLH100026)

Lp.	Kod ¹⁾	Nazwa
1	9170	Grąd środkowoeuropejski i subkontynentalny (<i>Galio-Carpinetum, Tilio-Carpinetum</i>)
2	91E0	Łęgi wierzbowe, topolowe, olszowe i jesionowe (<i>Salicetum albo-fragilis, Populetum albae, Alnenion glutinoso-incanae</i>) i olsy źródliskowe
3	91P0	Wyżynny jodłowy bór mieszany (<i>Abietetum polonicum</i>)

¹⁾ Kody siedlisk są zgodne z rozporządzeniem Ministra Środowiska z dnia 13 kwietnia 2010 r. w sprawie siedlisk przyrodniczych oraz gatunków będących przedmiotem zainteresowania Wspólnoty, a także kryteriów wyboru obszarów kwalifikujących się do uznania lub wyznaczenia jako obszary Natura 2000 (Dz. U. z 2014 r. poz. 1713).