

Warszawa, dnia 4 października 2018 r.

Poz. 1896

**ROZPORZĄDZENIE  
MINISTRA ŚRODOWISKA<sup>1)</sup>**

z dnia 29 sierpnia 2018 r.

**w sprawie specjalnego obszaru ochrony siedlisk Ostoja Zgierzyniecka (PLH300007)**

Na podstawie art. 27a ust. 1 ustawy z dnia 16 kwietnia 2004 r. o ochronie przyrody (Dz. U. z 2018 r. poz. 1614) zarządza się, co następuje:

**§ 1. 1.** Wyznacza się specjalny obszar ochrony siedlisk Ostoja Zgierzyniecka (PLH300007<sup>2)</sup>), obejmujący obszar 574,87 ha, położony w województwie wielkopolskim.

2. Granica obszaru, o którym mowa w ust. 1, w postaci wykazu współrzędnych punktów załamania granicy, jest określona w załączniku nr 1 do rozporządzenia.

**§ 2.** Mapa obszaru, o którym mowa w § 1, jest określona w załączniku nr 2 do rozporządzenia.

**§ 3.** Obszar, o którym mowa w § 1, wyznacza się w celu:

- 1) trwałej ochrony:
  - a) siedlisk przyrodniczych,
  - b) populacji zagrożonych wyginięciem gatunków zwierząt innych niż ptaki lub
- 2) odtworzenia właściwego stanu ochrony siedlisk przyrodniczych lub właściwego stanu ochrony gatunków, o których mowa w pkt 1 lit. b

– w stosunku do przedmiotów ochrony.

**§ 4.** Przedmiotem ochrony na obszarze, o którym mowa w § 1, są:

- 1) siedliska przyrodnicze określone w załączniku nr 3 do rozporządzenia;
- 2) gatunki zwierząt innych niż ptaki, określone w załączniku nr 4 do rozporządzenia, oraz ich siedliska.

**§ 5.** Rozporządzenie wchodzi w życie po upływie 14 dni od dnia ogłoszenia.

Minister Środowiska: *H. Kowalczyk*

<sup>1)</sup> Minister Środowiska kieruje działem administracji rządowej – środowisko, na podstawie § 1 ust. 2 rozporządzenia Prezesa Rady Ministrów z dnia 10 stycznia 2018 r. w sprawie szczegółowego zakresu działania Ministra Środowiska (Dz. U. poz. 96).

<sup>2)</sup> Kod obszaru został określony zgodnie z decyzją wykonawczą Komisji (UE) 2018/43 z dnia 12 grudnia 2017 r. w sprawie przyjęcia jedenastego zaktualizowanego wykazu terenów mających znaczenie dla Wspólnoty składających się na kontynentalny region biogeograficzny (notyfikowaną jako dokument nr C(2017) 8260) (Dz. Urz. UE L 15 z 19.01.2018, str. 397).

Załączniki do rozporządzenia Ministra Środowiska  
z dnia 29 sierpnia 2018 r. (poz. 1896)

**Załącznik nr 1**

## GRANICA SPECJALNEGO OBSZARU OCHRONY SIEDLISK OSTOJA ZGIERZYŃIECKA (PLH300007)

Numer punktu załamania granicy	Współrzędne punktów załamania granicy (PL-1992) <sup>1)</sup>	
	X	Y
1	2	3
1	514554,46	312397,83
2	514506,54	312643,41
3	514466,61	312711,30
4	514187,09	312615,46
5	514101,23	312693,33
6	514093,25	312757,22
7	514145,16	312823,11
8	514173,11	312851,06
9	514207,43	312861,10
10	514199,50	312901,72
11	514194,03	312929,75
12	514160,55	313088,80
13	514113,67	313370,09
14	514095,25	313517,42
15	514083,53	313549,24
16	514046,69	313614,53
17	514011,53	313639,65
18	513944,56	313701,60
19	513884,29	313760,20
20	513765,41	313905,86
21	513661,61	314031,43
22	513621,42	314085,01
23	513571,19	314158,68
24	513499,20	314299,32
25	513427,20	314429,91
26	513363,58	314500,24
27	513293,26	314590,65
28	513373,63	314709,52
29	513460,69	314804,96

<sup>1)</sup> Układ współrzędnych płaskich prostokątnych PL-1992 jest jednym z układów tworzących państwowy system odniesień przestrzennych, o którym mowa w przepisach wydanych na podstawie art. 3 ust. 5 ustawy z dnia 17 maja 1989 r. – Prawo geodezyjne i kartograficzne (Dz. U. z 2017 r. poz. 2101 oraz z 2018 r. poz. 650 i 1669).

1	2	3
30	513464,04	314831,75
31	513397,07	314895,37
32	513154,29	315129,77
33	513100,72	315173,30
34	512993,56	315297,20
35	512971,80	315297,20
36	512826,13	315263,71
37	512658,70	315223,53
38	512544,85	315196,74
39	512409,23	315164,93
40	512193,25	315106,33
41	512027,49	315069,50
42	511898,57	315030,99
43	511729,47	314972,39
44	511625,66	314933,88
45	511558,69	314920,48
46	511557,02	314881,97
47	511550,32	314737,99
48	511541,95	314625,81
49	511531,90	314532,05
50	511513,49	314475,12
51	511545,30	314455,03
52	511615,62	314423,22
53	511679,24	314367,97
54	511716,07	314316,06
55	511781,37	314239,05
56	511818,21	314195,51
57	511890,20	314157,00
58	511927,04	314160,35
59	511988,98	314160,35
60	512079,40	314160,35
61	512101,16	314079,99
62	512101,16	314019,71
63	512101,16	313920,93
64	512132,97	313823,82
65	512148,04	313785,31
66	512198,27	313731,73
67	512268,59	313629,60

1	2	3
68	512268,59	313420,31
69	512250,18	313301,44
70	512238,83	313158,21
71	512236,78	313132,34
72	512235,90	313115,37
73	512226,43	312932,92
74	512250,39	312837,08
75	512258,66	312808,91
76	512281,82	312741,14
77	512345,15	312591,17
78	512448,46	312371,21
79	512471,79	312377,88
80	512501,78	312404,54
81	512505,12	312454,53
82	512518,45	312491,19
83	512578,44	312507,85
84	512631,76	312544,51
85	512658,42	312601,17
86	512711,75	312627,83
87	512795,06	312691,15
88	512858,39	312781,14
89	512918,37	312824,46
90	513011,69	312817,80
91	513168,33	312791,14
92	513182,76	312725,48
93	513206,20	312614,98
94	513256,43	312340,39
95	513274,84	312255,00
96	513304,98	312099,30
97	513341,82	311943,59
98	513393,72	311814,67
99	513452,32	311680,72
100	513468,79	311635,75
101	513485,33	311587,51
102	513505,22	311601,98
103	513644,44	311659,84
104	513758,35	311685,15
105	513747,50	311645,37

1	2	3
106	513731,23	311531,46
107	513764,32	311537,68
108	513829,04	311550,13
109	513989,77	311581,94
110	514157,20	311602,03
111	514192,36	311570,22
112	514219,15	311553,47
113	514441,83	311578,59
114	514533,91	311600,36
115	514535,59	311640,54
116	514532,24	311662,30
117	514527,22	311741,00
118	514522,19	311801,27
119	514533,91	311881,64
120	514542,29	311946,93
121	514557,35	312050,74
122	514560,70	312122,74
123	514580,09	312227,98
124	514582,62	312241,69
125	514554,46	312397,83

MAPA SPECJALNEGO OBSZARU OCHRONY SIEDLISK OSTOJA ZGIERZYŃSKA (PLH300007)

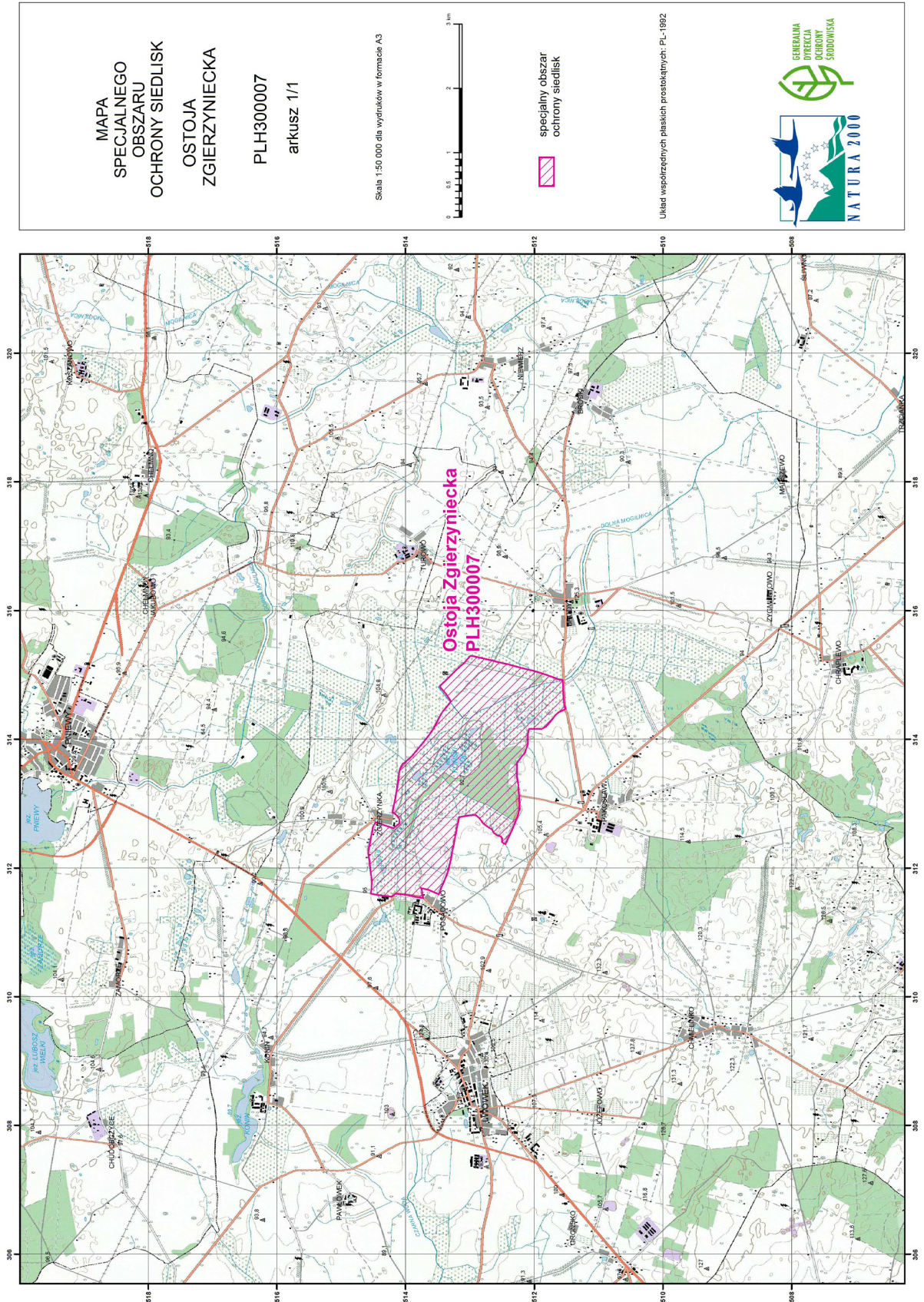

## Załącznik nr 3

SIEDLISKA PRZYRODNICZE BĘDĄCE PRZEDMIOTEM OCHRONY  
NA SPECJALNYM OBSZARZE OCHRONY SIEDLISK OSTOJA ZGIERZYŃIECKA (PLH300007)

Lp.	Kod <sup>1)</sup>	Nazwa
1	3150	Starorzecza i naturalne eutroficzne zbiorniki wodne ze zbiorowiskami z <i>Nympheion</i> , <i>Potamion</i>
2	6510	Niżowe i górskie świeże łąki użytkowane ekstensywnie ( <i>Arrhenatherion elatioris</i> )
3	7210	Torfowiska nakredowe ( <i>Cladietum marisci</i> , <i>Caricetum buxbaumii</i> , <i>Schoenetum nigricantis</i> )
4	9170	Grąd środkowoeuropejski i subkontynentalny ( <i>Galio-Carpinetum</i> , <i>Tilio-Carpinetum</i> )
5	91E0	Łęgi wierzbowe, topolowe, olszowe i jesionowe ( <i>Salicetum albo-fragilis</i> , <i>Populetum albae</i> , <i>Alnenion glutinoso-incanae</i> ) i olsy źródłiskowe
6	91F0	Łęgowe lasy dębowo-wiązowo-jesionowe ( <i>Ficario-Ulmetum</i> )

<sup>1)</sup> Kody siedlisk są zgodne z rozporządzeniem Ministra Środowiska z dnia 13 kwietnia 2010 r. w sprawie siedlisk przyrodniczych oraz gatunków będących przedmiotem zainteresowania Wspólnoty, a także kryteriów wyboru obszarów kwalifikujących się do uznania lub wyznaczenia jako obszary Natura 2000 (Dz. U. z 2014 r. poz. 1713).

## Załącznik nr 4

GATUNKI ZWIERZĄT INNYCH NIŻ PTAKI, BĘDĄCE PRZEDMIOTEM OCHRONY  
NA SPECJALNYM OBSZARZE OCHRONY SIEDLISK OSTOJA ZGIERZYŃIECKA (PLH300007)

Lp.	Nazwa polska	Nazwa naukowa	Populacja objęta ochroną
1	bóbr europejski	<i>Castor fiber</i>	osiadła
2	kumak nizinny	<i>Bombina bombina</i>	osiadła
3	traszka grzebieniasta	<i>Triturus cristatus</i>	osiadła
4	wydra	<i>Lutra lutra</i>	osiadła