

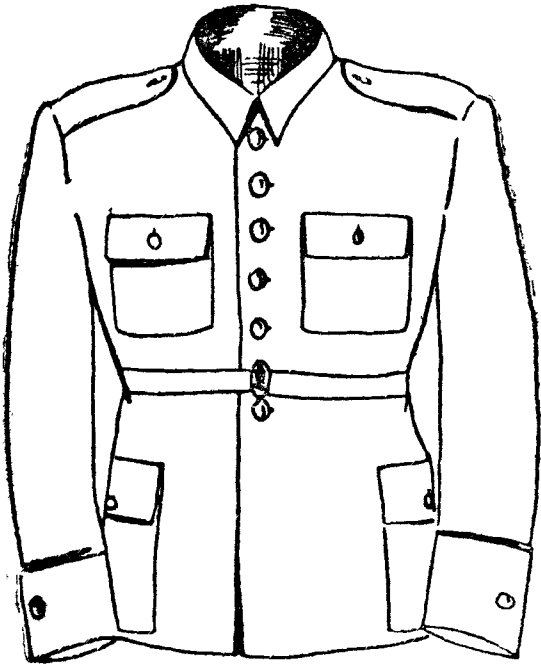

*Wzór nr 1*

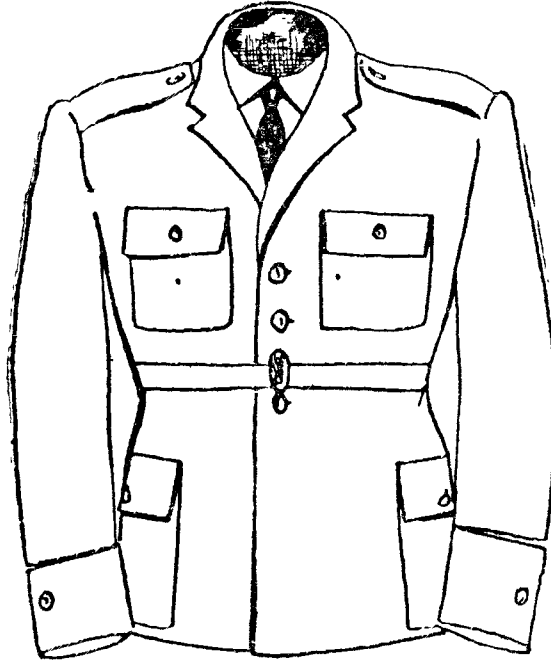

*Wzór nr 2*



*Wzór nr 3*

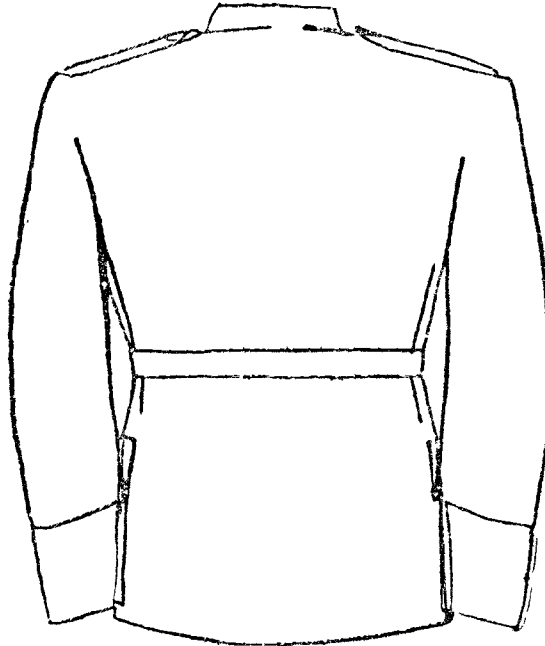
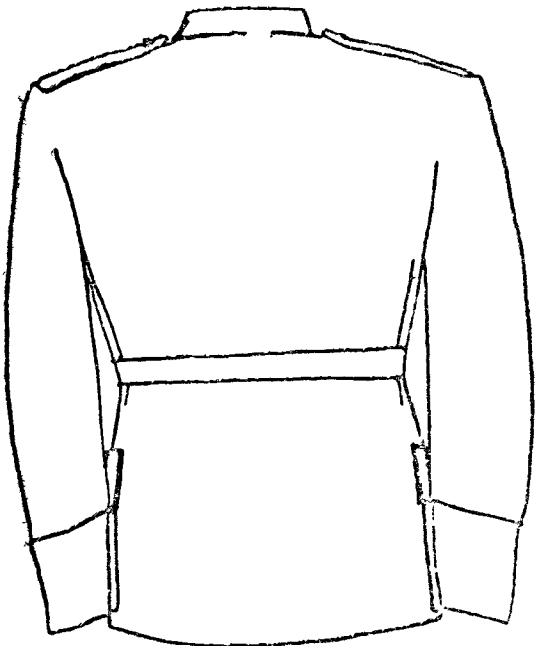
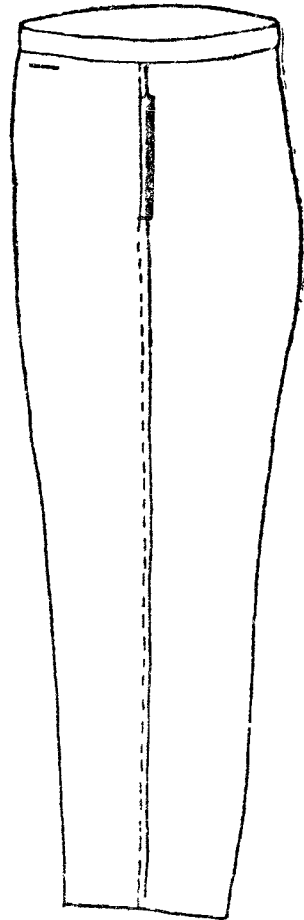

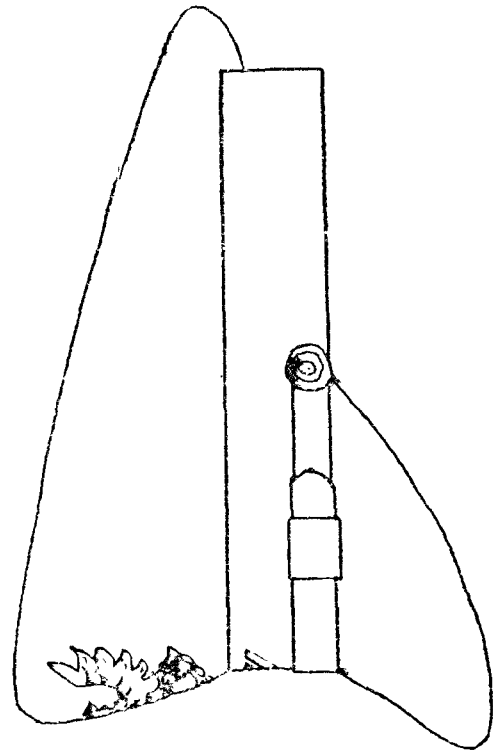
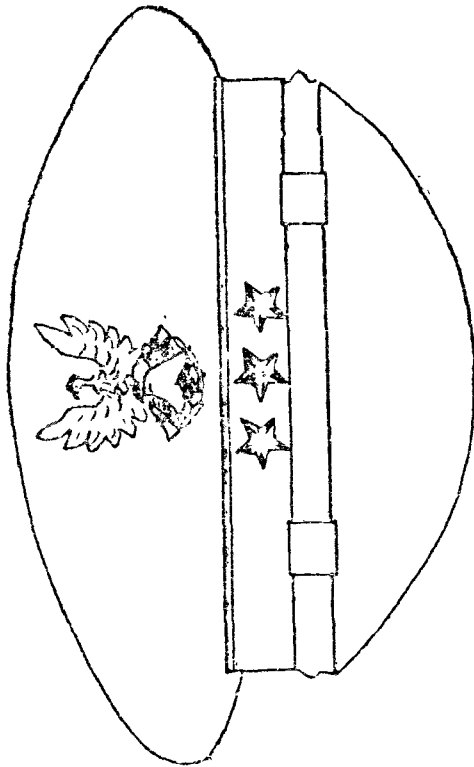

UZÓJ NI 4

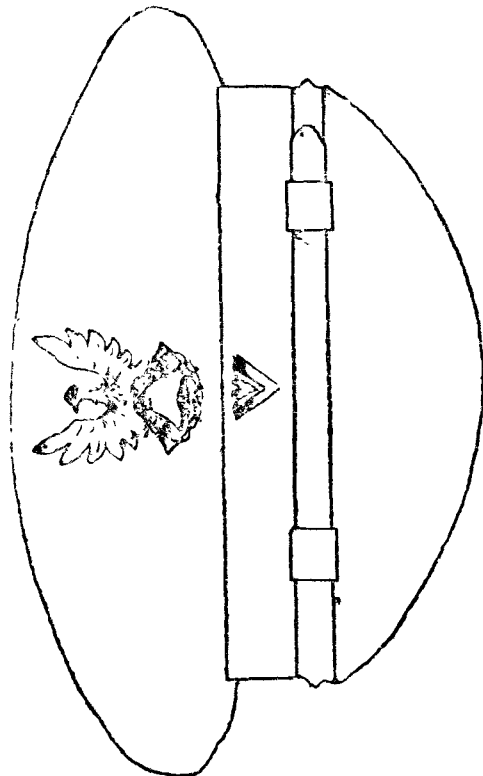
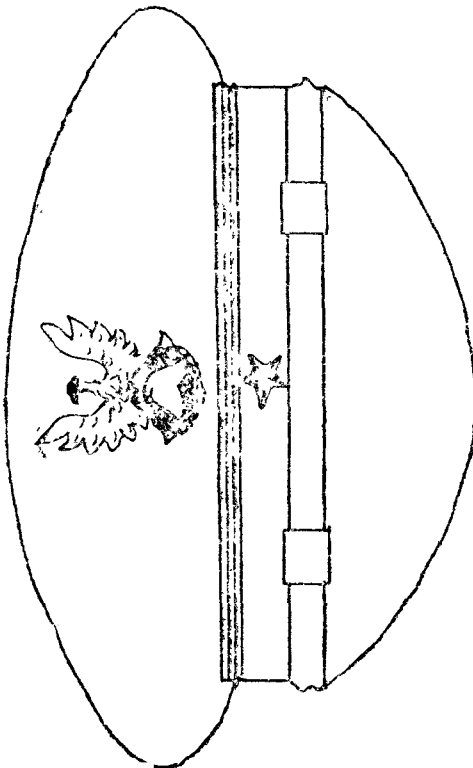

*Kazór nr 5*

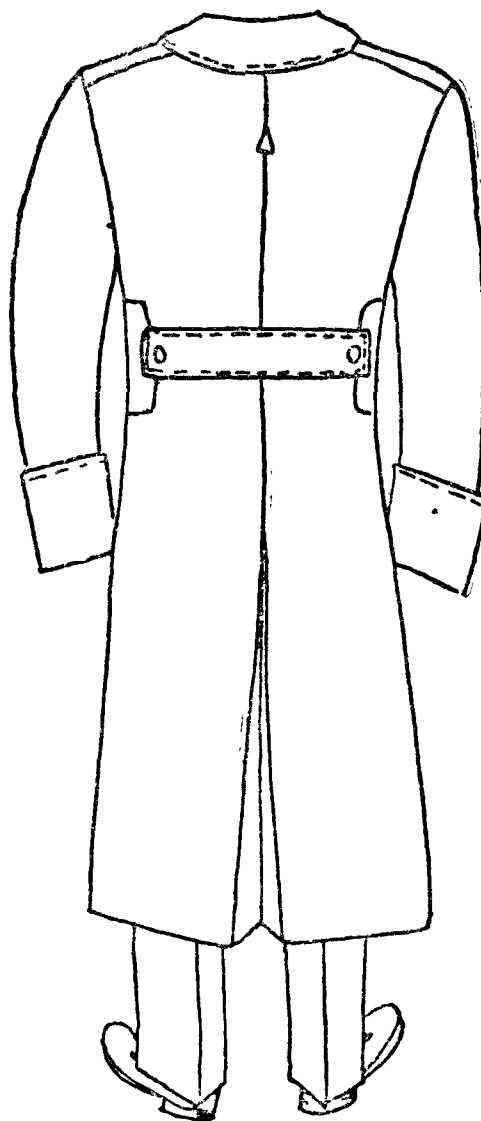
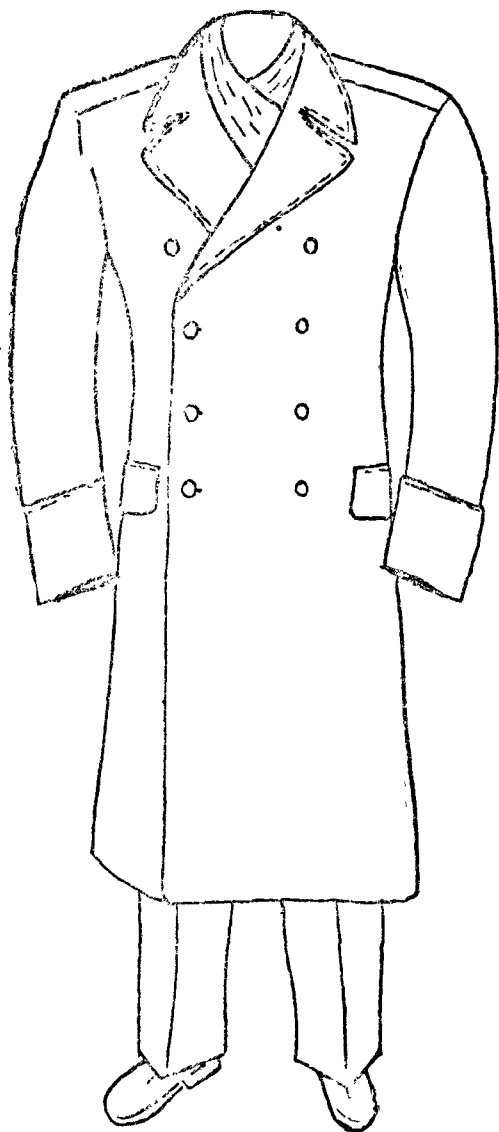

*Kształt nr 6*

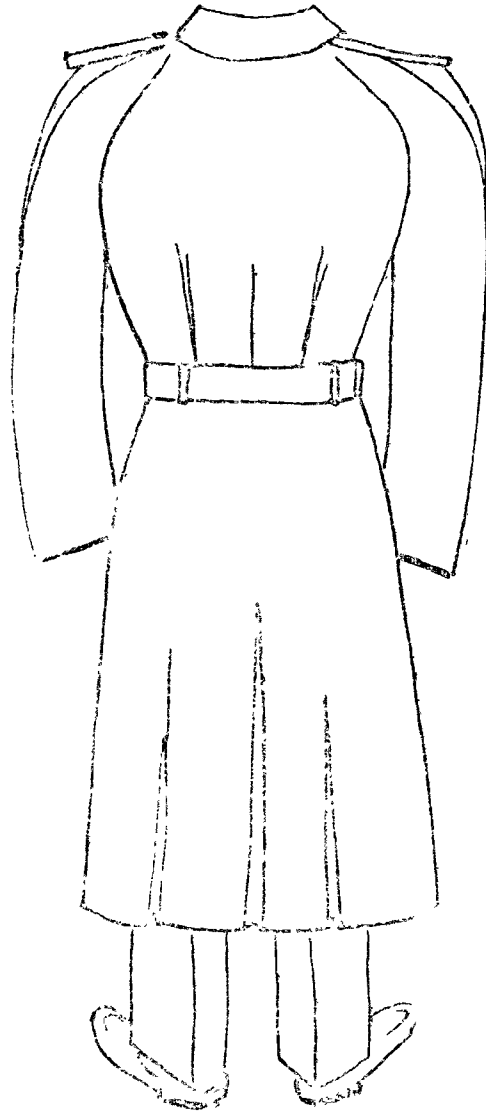
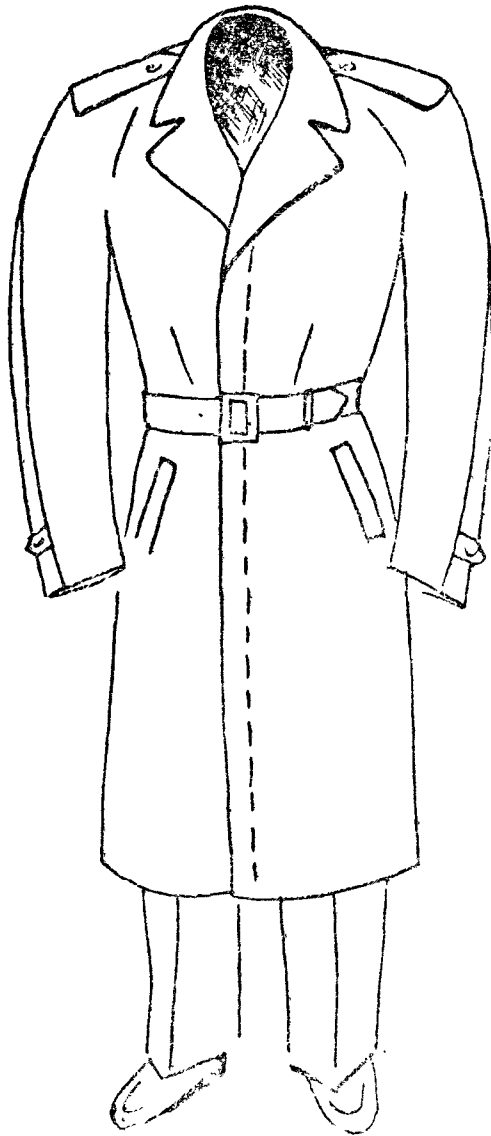

*Wzór nr 7*

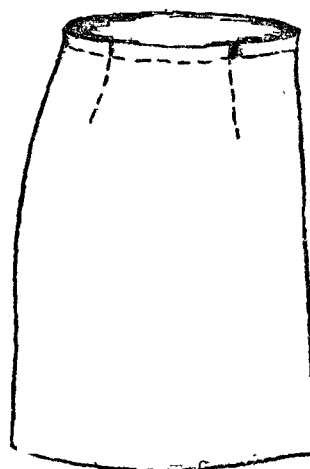
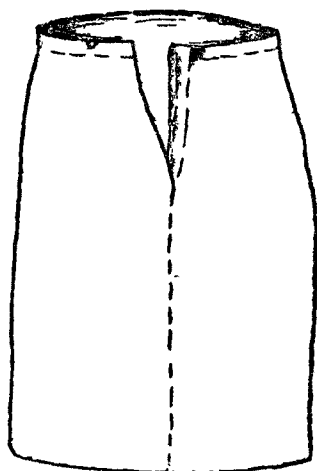
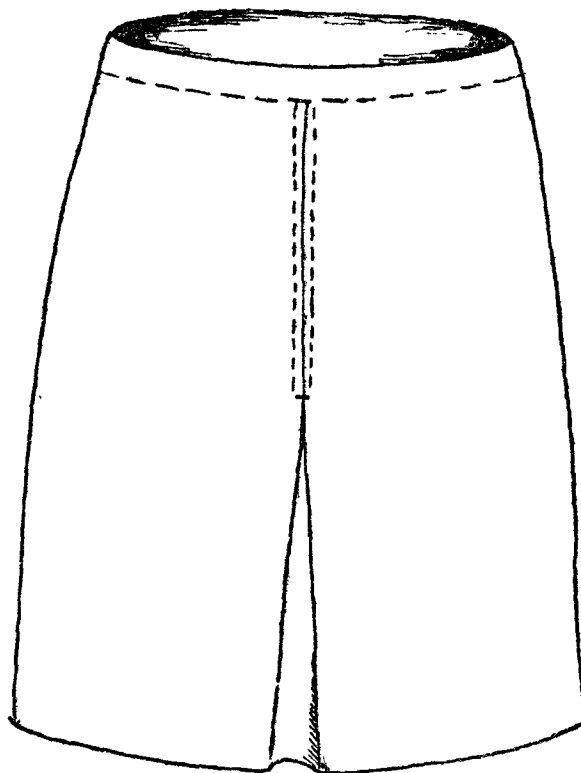

*Hwór nr 8.*



*Hwór nr 9*



*Hwór nr 10*

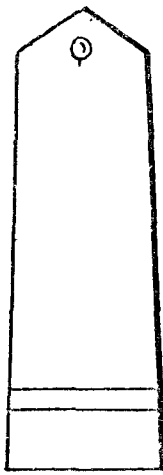

*Hwór nr 11*

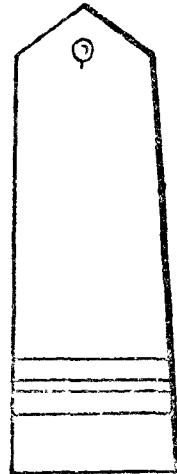

*Hwór nr 12*

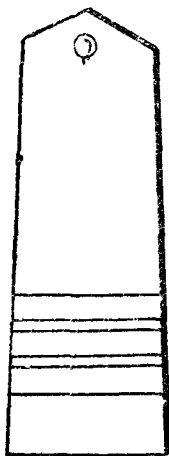

*Hwór nr 13*

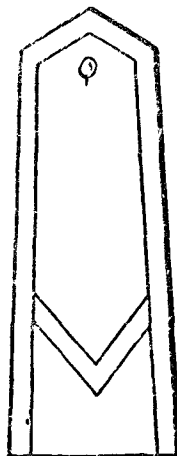

*Hwór nr 14*

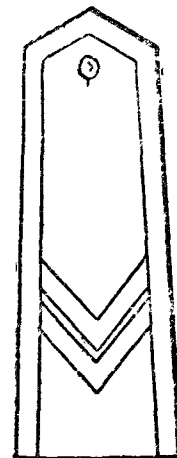

*Wzór nr 15*

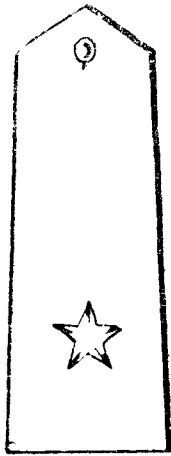

*Wzór nr 16*

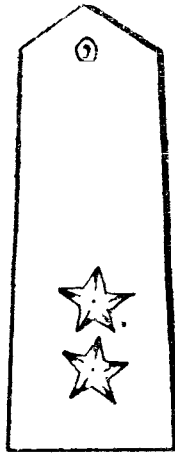

*Wzór nr 17*



*Wzór nr 18*

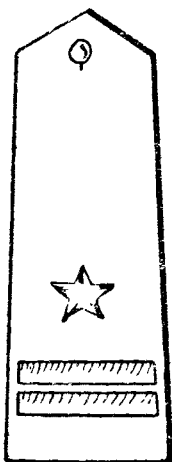

*Wzór nr 19*

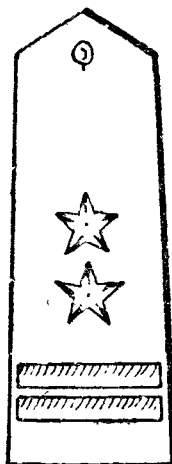

*Wzór nr 20*

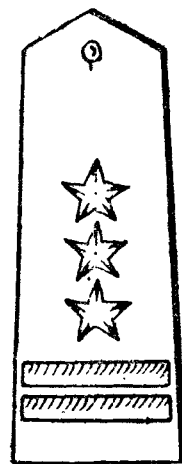



## Załącznik nr 2.

WYKAZ PRZEDMIOTÓW UMUNDUROWANIA DLA CZŁONKA KORPUSU TECHNICZNEGO POŻARNICTWA  
W STOPNIU PODOFICERA LUB SZEREGOWCA

Lp.	Nazwa przedmiotu	Jednostka miary	Ilość	Okres używalności w latach	U w a g i
1	2	3	4	5	6
<b>I. Umundurowanie</b>					
1	Czapka sukienna (beret)	sztuka	1	3	*) odpowiednio do okresu używalności przedmiotu umundurowania, do którego zostały wydane
2	Furazerka drelichowa	"	1	1	
3	Plaszcz sukienny	"	1	3	
4	Kurtka sukienna	"	1	2	
5	Spodnie sukienne długie (spódnica dla kobiet)	"	2	2	
6	Bluza drelichowa	"	1	1	
7	Oznaki, stopnie i godło	komplet	1	*)	
8	Koszula szeregowego	sztuka	3	2	
9	Trzewiki bukatowe	par	1	2	
<b>II. Materiały dodatkowe</b>					
10	Zelówki skórzane	par	2	1	
11	Fleki skórzane	"	2	1	

Uwaga: Wydawanie trzewików następuje po upływie okresu używalności butów z cholewami, wydanych na podstawie poprzednio obowiązujących przepisów.

Podoficer mianowany oficerem otrzymuje z zaliczeniem okresu używalności od dnia mianowania:

- czapkę gabardynową,
- kurtkę gabardynową,
- spodnie gabardynowe,
- koszulę oficerską,
- krawat.

## Załącznik nr 3.

## WYKAZ PRZEDMIOTÓW UMUNDUROWANIA DLA OFICERA KORPUSU TECHNICZNEGO POŻARNICTWA

Lp.	Nazwa przedmiotu	Jednostka miary	Ilość	Okres używalności w latach	U w a g i
1	2	3	4	5	6
<b>I. Umundurowanie</b>					
1	Czapka gabardynowa (beret)	sztuka	1	3	*) odpowiednio do okresu używalności przedmiotu umundurowania, do którego zostały wydane
2	Plaszcz sukienny	"	1	3	
3	Kurtka gabardynowa	"	1	2	
4	Spodnie gabardynowe długie (spódnica dla kobiet)	"	1	2	
5	Spodnie szcwiotowe długie (spódnica dla kobiet)	"	1	2	
6	Bluza drelichowa oficerska	"	1	2	
7	Oznaki stopnia i godło	komplet	1	*)	
8	Koszula oficerska	sztuka	3	2	
9	Krawat	"	1	2	
10	Trzewiki wyjściowe oficerskie	par	1	2	
<b>II. Przedmioty i materiały dodatkowe</b>					
11	Zelówki skórzane	par	2	1	
12	Fleki skórzane	"	2	1	

Uwaga: Wydanie trzewików następuje po upływie okresu używalności butów z cholewami, wydanych na podstawie poprzednio obowiązujących przepisów.